

---

# **Leerlingenprognose en ruimtebehoefte basisonderwijs 2023**

Gemeente Helmond

In opdracht van de gemeente Helmond, april 2023

© 2023 Pronexus - Alle rechten voorbehouden.

Niets uit deze uitgave mag worden overgenomen, verveelvoudigd, opgeslagen in een geautomatiseerd gegevensbestand, of openbaar worden gemaakt in enige vorm of op enige wijze, hetzij elektronisch, mechanisch, door fotokopieën, opnamen of enige andere manier, zonder voorafgaande toestemming van de uitgever en bronvermelding.

Aan deze uitgave is uiterste zorg besteed, desondanks kan niet worden ingestaan voor de feitelijke juistheid of volledigheid van de opgenomen gegevens. In geen geval kan er een juridische basis aan worden ontleend.

## Inhoudsopgave

1.	Samenvatting .....	1
2.	Inleiding.....	2
2.1	Doelstelling en werkwijze.....	2
2.2	Totstandkoming en opzet rapportage.....	2
3.	Beschrijving van de gevolgde werkwijze.....	3
3.1	Werkwijze binnen G4PRO.....	3
3.2	GBPRO: prognosemethodiek.....	3
3.3	G4PRO: de uitsplitsing naar herkomstgebieden .....	4
3.4	Uitgangspunten voor de gemeente Helmond .....	4
4.	De prognose van de basisgeneratie .....	5
4.1	Grafische weergave van de basisgeneratieprognose.....	5
5.	De leerlingenprognoses .....	6
5.1	Gehanteerde methodieken .....	6
5.2	Brandevoort II .....	6
5.3	Prognoseresultaten in tabelvorm.....	7

### Bijlagen

Bijlage 1	Begrippen en afkortingen
Bijlage 2	Tabellen bevolkingsprognose en woningvoorraad
Bijlage 3	Tabellen leerlingenprognose
Bijlage 4	Tabellen ruimtebehoefte (les en gym)

# 1. Samenvatting

Ten behoeve van het onderwijsbeleid op gemeentelijk niveau is voor de gemeente Helmond een prognose opgesteld van leerlingenaantallen voor de periode 2023 tot en met 2043. In de ramingen van leerlingenaantallen zijn twee ontwikkelingen verwerkt. Dit zijn de trends in de omvang van de basisgeneratie in de afzonderlijke gebieden van de gemeente Helmond en de schoolkeuze. Bij de opzet van de prognoses zijn cijfers verwerkt met een uitsplitsing van leerlingen naar herkomstgebied.

Bij de berekeningen voor de periode 2023-2043 is gebruik gemaakt van het softwarepakket G4PRO. Dit programma voldoet aan het "Programma voor het opstellen van leerlingenprognoses" van de VNG.

De onderstaande tabel geeft een samenvatting van de belangrijkste resultaten. In de overzichten zijn de leerlingenaantallen van peildatum 1 oktober 2022 weergegeven onder 2023.

Wijk	Brin	Instelling	Historie		Prognose							
			2022	2023	2024	2025	2026	2027	2028	2033	2038	2043
Binnenstad	08LC00	BBS De Vuurvogel	397	409	411	402	405	411	426	461	557	659
Helmond-Oost	05BO00	BS Silvester/Bernadette	345	322	314	301	298	298	303	319	358	393
	09PD00	BS De Goede Herder	370	363	356	344	339	339	341	350	372	387
Helmond-Noord	06UK00	BS Vrije School Peelland	179	167	173	173	175	176	177	185	197	209
	07LW00	BS De Rank	344	332	319	306	310	313	320	343	381	420
	10CH00	BS De Bundertjes	327	315	305	292	300	304	306	324	337	347
	10FM00	KC Mozaïek	318	371	362	351	356	360	363	386	413	435
	23VF00	BS Salah Eddin El Ayyoubi	192	196	194	191	194	198	200	211	229	244
Mierlo-Hout	09GM00	BS t Hout	575	564	567	575	593	598	594	609	605	612
	18MK00	BS St. Odulfus	361	331	317	315	324	326	323	332	330	332
Brouwhuis	03UL00	BS De Korenaar	206	207	195	188	183	178	175	173	173	173
	06MF00	BS De Vlier	254	261	251	245	238	232	228	226	225	226
	11TY00	BS De Stroom	108	125	126	127	129	130	128	127	128	129
	15SY00	Montessorischool Helmond	192	180	176	170	167	164	164	164	168	172
Helmond-West	07UU00	Westwijzer	183	199	200	203	205	202	201	226	238	246
Warande	04QP00	BS Wilhelmina	434	429	433	431	432	436	435	442	466	489
Stiphout	06OF00	BS St. Trudo	221	219	227	236	244	249	246	245	242	244
	22KK00	BS De Lindt	163	176	184	189	193	195	194	196	199	204
Rijpelberg	10IU00	Talentrijk	245	227	214	204	199	201	203	204	204	209
	10UB00	BS De Straap	190	176	169	163	159	161	162	163	165	169
	11IF00	BS De Rakt	211	219	216	210	205	207	209	209	211	215
Dierdonk	25KH00	BS Dierdonk	435	428	423	406	392	383	405	415	422	434
Brandevoort I	27JN00	BS De Vendelier	451	421	409	401	412	409	404	397	391	382
	27JP00	BS Brandevoort	539	568	562	555	571	567	560	550	545	532
	30AZ00	BS Mondomijn	421	367	368	367	376	375	372	370	370	364
Totaal			7661	7572	7471	7345	7399	7412	7439	7627	7926	8226
Potenriël	Brandevoort II				20,9	66,5	105,5	147,3	191	372,4	490,2	400,9

Het totale leerlingenaantal in het basisonderwijs in de gemeente Helmond is op de laatste telling (1-10-2022) met 90 leerlingen gedaald ten opzichte van de telling van het jaar ervoor. De verwachting is dat het aantal leerlingen op de korte termijn door zal dalen, naar ongeveer 7350 leerlingen, om na 2025 weer toe te nemen. Uiteindelijk zal het totaal aantal leerlingen in het basisonderwijs uitkomen op ruim 8200 leerlingen aan het einde van de prognoseperiode. Dit is het resultaat van een groeiende doelgroep die verwacht wordt. De leerlingen die uit het nog te ontwikkelen gebied Brandevoort II komen, zijn hierin nog niet meegenomen. Die zijn op de onderste regel weergegeven.

## **2. Inleiding**

### **2.1 Doelstelling en werkwijze**

Ten behoeve van het onderwijsbeleid op gemeentelijk niveau is voor de gemeente Helmond een prognose opgesteld van leerlingenaantallen. Deze langetermijnprognose beslaat de periode 2023 tot en met 2043 en heeft betrekking op 25 basisscholen. Deze scholen betrekken leerlingen uit 12 bestaande gebieden in de gemeente Helmond.

In de resultaten van de langetermijnprognose zijn ongewogen leerlingaantallen verwerkt. Het doel van de prognoses is het verkrijgen van inzicht in het toekomstig verloop van het aantal leerlingen. Dit dient onder andere ter onderbouwing van beslissingen ten aanzien van de formatie en het Integraal Accommodatieplan (IAP).

### **2.2 Totstandkoming en opzet rapportage**

De prognose is totstandgekomen in samenwerking met de opdrachtgever. De gemeente Helmond leverde de gegevens van bevolking en leerlingenaantallen in de voorafgaande periode, de woningvoorraad en de eventuele wijzigingen hierin. De cijfers van de leerlingen zijn uitgesplitst naar herkomstgebied.

De opbouw van het rapport is als volgt. Hoofdstuk 3 beschrijft in het kort de gehanteerde methodiek. De resultaten van de prognose van de basisgeneraties zijn weergegeven in hoofdstuk 4 en de uitkomsten van de leerlingenprognose in hoofdstuk 5.

Bijlage 1 bevat een overzicht van begrippen en afkortingen die in dit rapport voorkomen

Bijlage 2 bevat de tabellen van de prognose van basisgeneraties per gebiedsdeel

Bijlage 3 toont per school de ontwikkeling van de leerlingenaantallen gedurende de prognoseperiode

Bijlage 4 geeft per school de ontwikkeling van de ruimtebehoefte les en gym weer t/m 2043

### 3. Beschrijving van de gevolgde werkwijze

#### 3.1 Werkwijze binnen G4PRO

Bij de berekeningen is gebruik gemaakt van het softwarepakket G4PRO. Dit programma voldoet aan het "Programma voor het opstellen van leerlingenprognoses" van de VNG. Het berekenen van toekomstige aantallen leerlingen gebeurt binnen G4PRO in de drie hieronder beschreven stappen.

##### ***Herkomstgebieden***

De eerste stap is het definiëren van de herkomstgebieden waaruit een school leerlingen betreft. In de praktijk wordt voor afbakening van herkomstgebieden veelal de CBS wijk- en buurtindeling gevolgd. Per school wordt het voedingsgebied berekend.

Het voedingsgebied is "die verzameling herkomstgebieden (wijken) van waaruit minimaal 70% van de leerlingen afkomstig is". Elke school heeft dus een eigen berekend voedingsgebied op basis van de waargenomen herkomst van de leerlingen.

##### ***Basisgeneratie***

Vervolgens wordt een prognose opgesteld van de basisgeneratie. De omvang van de basisgeneratie is vastgesteld op de 4 tot en met 11-jarigen plus 30 procent van de 12-jarigen. Het overige deel van de 12-jarigen stroomt door naar een school voor voortgezet onderwijs.

De prognose van de basisgeneratie vloeit voort uit de demografische ontwikkelingen die zich in het verleden voordeden en de aannames over de trends hierin.

##### ***Deelname en belangstelling***

Vervolgens wordt het aantal leerlingen per school geprognosticeerd. De leerlingenprognose is gebaseerd op de herkomst van leerlingen. Voor elk herkomstgebied wordt de belangstelling voor de school berekend. Op deze wijze ontstaat in de prognose inzicht in de toestroom van leerlingen per herkomstgebied. Tenslotte wordt gecontroleerd op de deelname aan het basisonderwijs vanuit elk gebiedsdeel; deze zal in de praktijk rond de 95% liggen (gemiddeld gaat 5% naar het speciaal onderwijs).

#### 3.2 GBPRO: prognosemethodiek

Het GBPRO model is een cohort-componentenmodel en een cohort-survivalmodel. Per gebiedsdeel worden de 0-99 jarigen in beeld gebracht.

Voor de gemeente als geheel wordt volgens de cohort-componenten methode gerekend. Hierbij worden de aantallen vestigers en vertrekkers, het aantal overledenen en het aantal geboorten berekend. Dit gebeurt door middel van de aangenomen kansen naar leeftijd en geslacht voor de hele gemeente. Deze berekende aantallen worden van de beginbevolking afgetrokken of erbij opgeteld. De vestigers worden toebedeeld op basis van de aanwezige ruimte op de woningmarkt.

Na de prognose voor de gemeente als geheel wordt de prognose per gebiedsdeel opgesteld. Deze prognose wordt gemaakt met de cohort-survival methode. Er wordt per leeftijd geanalyseerd wat het aantal inwoners is op 1-1 van een bepaald jaar. Deze worden vergeleken met de aantallen van de leeftijd plus 1 van het jaar daarop. De verkregen factor is de mutatiefactor. Op basis van de mutatiefactoren wordt vervolgens een aanname voor de toekomst gemaakt. De verdeling over de verschillende gebiedsdelen is afhankelijk van het aantal geboorten per gebiedsdeel en de woningvoorraad per gebiedsdeel.

Na afronding van de prognose per gebiedsdeel worden beide prognoses naast elkaar gelegd en worden de prognoses van de gebiedsdelen gecorrigeerd naar de aantallen van de prognose voor de gemeente als geheel.

Vervolgens wordt per gebiedsdeel de prognose van de kinderen van 0 t/m 19 jaar ingevoerd in het G4pro leerlingenprognosemodel waar de 0 t/m 19 jarigen worden omgezet in basisgeneraties zijnde doelgroepen voor het basisonderwijs en het voortgezet onderwijs.

In hoofdstuk 4 is de prognose van de basisgeneratie 4-12 jarigen grafisch in beeld gebracht. In bijlage 2 is per gebiedsdeel de prognose van alle basisgeneraties in een tabel weergegeven.

### 3.3 G4PRO: de uitsplitsing naar herkomstgebieden

#### ***Inzicht in de specifieke situatie***

Wanneer prognoses voor meerdere scholen gewenst zijn ontstaat er behoefte aan een overzicht van de ontwikkelingen per deelgebied. Dit overzicht kan worden verstoord doordat voedingsgebieden elkaar deels overlappen. Dit probleem wordt ondervangen door prognoses van de basisgeneratie te maken voor afzonderlijke wijken of herkomstgebieden. Zo is een totaaloverzicht mogelijk waarin de uitkomsten per deelgebied optelbaar zijn, zonder dat er dubbeltellingen optreden. Een ander voordeel is dat de opslagfactor voor leerlingen die niet uit de gemeente zelf komen overbodig, of hooguit gering zal zijn.

Als voorwaarde om wijken of gebieden (herkomstgebieden) binnen het voedingsgebied van een school te laten vallen, geldt dat minimaal 70 procent van de leerlingen van een school hieruit afkomstig is. Bijvoorbeeld: als van een school 25 procent van de leerlingen afkomstig is uit buurt A, 30 procent uit buurt B, en 20 procent uit buurt C, vormen de drie gebieden gezamenlijk het voedingsgebied van deze school.

#### ***Leerlingenprognoses en gebiedgerelateerde belangstelling***

De volgende stap is het prognosticeren van afzonderlijke leerlingenaantallen. De prognose van de basisgeneratie van de relevante herkomstgebieden van een school worden hierbij gekoppeld aan de waargenomen belangstelling voor de school vanuit de herkomstgebieden. Cijfers uit het recente verleden dienen hierbij als referentiemateriaal.

In de analyse van de belangstelling voor een school van de 4 tot en met 12-jarigen kan ook de belangstelling van de 4- en 5-jarigen meegenomen worden indien deze gegevens aanwezig zijn. Zo kan een nauwkeurigere onderbouwing worden gegeven van de belangstelling voor de toekomst.

### 3.4 Uitgangspunten voor de gemeente Helmond

Na bestudering van de lokale situatie en in overleg met de gemeente is besloten de gemeente Helmond in 12 bestaande gebieden en 1 nog te ontwikkelen gebied te verdelen.

<b>Gebiedsindeling</b>	
<i>Wijknr</i>	<i>Wijknaam</i>
10	Binnenstad
11	Helmond-Oost
12	Helmond-Noord
13	t Hout
14	Brouwhuis
15	Helmond-West
16	Warande
17	Stiphout
18	Rijpelberg
19	Dierdonk
21	Brandevoort I
22	Brandevoort II
29	Industriegebied Zuid

Voor alle basisscholen in de gemeente Helmond is de belangstelling en deelname berekend en geanalyseerd. De meest recente teldatum-gegevens, die van 1 oktober 2022, vormen de basis voor de uiteindelijke leerlingenprognose.

In de volgende twee hoofdstukken worden de prognoses toegelicht.

## 4. De prognose van de basisgeneratie

In dit hoofdstuk worden de prognoses van de basisgeneratie 4-12 jarigen van de verschillende gebieden gepresenteerd. Een uitdraai van de tabellen behorende bij de basisgeneratieprognoses is te vinden in bijlage 2. De prognose van de basisgeneratie is het uitgangspunt voor de in hoofdstuk 5 beschreven leerlingenprognoses.

### 4.1 Grafische weergave van de basisgeneratieprognose

In de onderstaande figuur zijn de resultaten te zien van de prognose van de basisgeneratie (aantal 4- 12 jarigen) voor de verschillende gebieden.

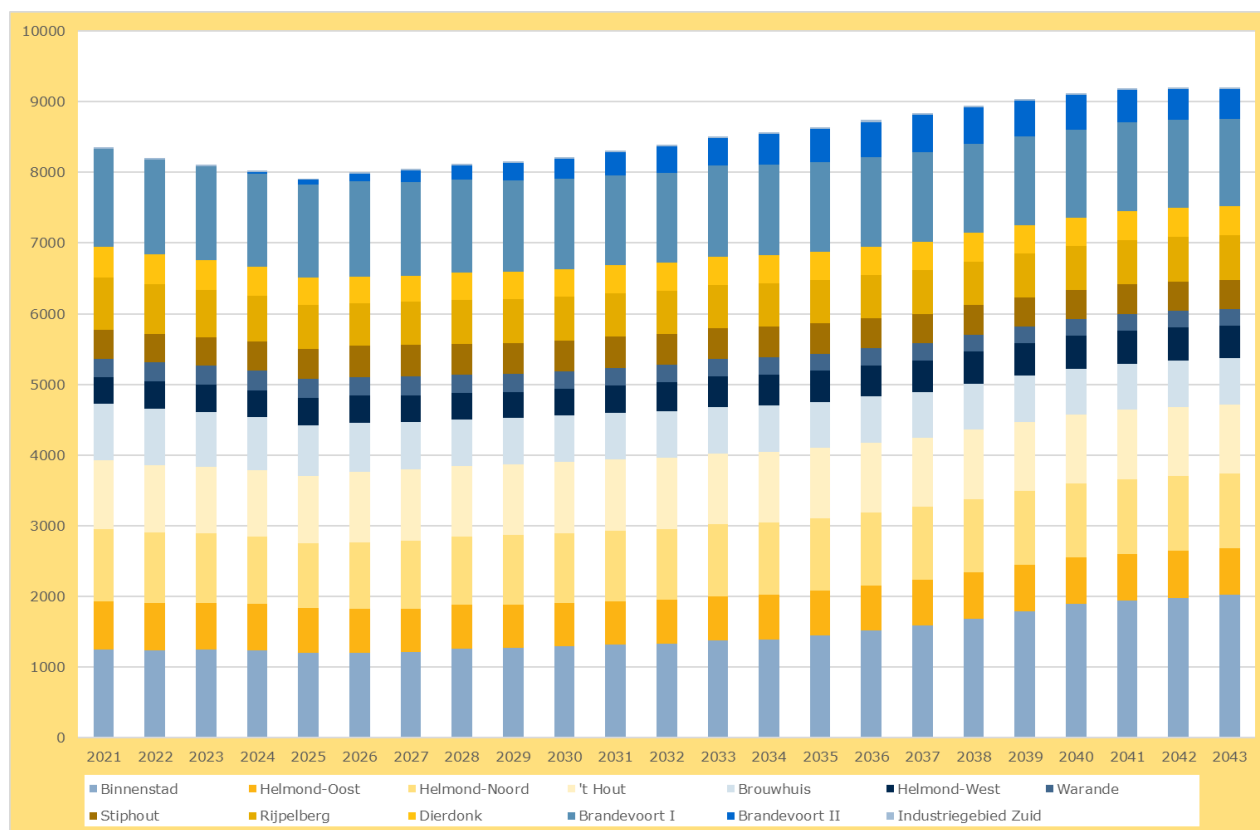

Het aantal kinderen in de doelgroep voor het basisonderwijs in de gemeente Helmond is 8199 kinderen. In de prognose gaat het aantal kinderen op de korte termijn dalen richting de 7900 kinderen, om vervolgens te stijgen naar ruim 9200 kinderen op termijn. Het nog te ontwikkelen gebied Brandevoort II zal een grote stijging doormaken, maar ook de doelgroep in de Binnenstad, Helmond Noord, 't Hout en Helmond West zullen toenemen.

## **5. De leerlingenprognoses**

In dit hoofdstuk worden de leerlingenprognoses van de verschillende scholen gepresenteerd en besproken. Een uitdraai van de tabellen behorende bij de leerlingenprognoses is te vinden in bijlage 3.

### **5.1 Gehanteerde methodieken**

Bij het opstellen van de leerlingenprognose is gebruik gemaakt van herkomstgegevens naar voedingsgebied.

Het belangstellingspercentage wordt gedefinieerd als “het percentage van de basisgeneratie uit een herkomstgebied dat naar een bepaalde school gaat”. De belangstellingspercentages zijn gebaseerd op de leerlingentellingen van 1-10-2022.

Naast de leerlingenprognose lange termijn is er ook rekening gehouden met de resultaten uit de korte termijnprognose. De korte termijnprognose kijkt naar de interne ontwikkeling binnen een school; de bevolkingsontwikkeling speelt een minder grote rol.

### **5.2 Brandevoort II**

De kinderen uit het nog te ontwikkelen gebied Brandevoort II zijn nog niet toebedeeld aan bestaande scholen. Er is een overzicht gegeven van het aantal beschikbare kinderen op basis van een deelname van 95% van de kinderen die naar het basisonderwijs zullen gaan. In de piek (2037) gaan 500 kinderen richting het basisonderwijs.



### 5.3 Prognoseresultaten in tabelvorm

Een totaaloverzicht van de waargenomen en het berekende aantal leerlingen per school is te vinden in de onderstaande tabel.

*Waargenomen en geschatte aantallen leerlingen per school*

**De tellingen van 1 oktober 2022 zijn weergegeven onder 2023**

Wijk	Brin	Instelling	Historie		Prognose																			
			2022	2023	2024	2025	2026	2027	2028	2029	2030	2031	2032	2033	2034	2035	2036	2037	2038	2039	2040	2041	2042	2043
Binnenstad	08LC00	BBS De Vuurvogel	397	409	411	402	405	411	426	430	437	443	449	461	467	483	505	526	557	589	621	635	648	659
Helmond-Oost	05BO00	BS Silvester/Bernadette	345	322	314	301	298	298	303	304	306	310	313	319	322	328	338	346	358	370	381	386	390	393
	09PD00	BS De Goede Herder	370	363	356	344	339	339	341	339	340	342	346	350	352	355	361	365	372	379	384	386	387	387
Helmond-Noord	06UK00	BS Vrije School Peelland	179	167	173	173	175	176	177	178	180	181	182	185	186	188	191	194	197	201	204	207	208	209
	07LW00	BS De Rank	344	332	319	306	310	313	320	324	328	332	335	343	346	352	361	369	381	393	405	412	416	420
	10CH00	BS De Bundertjes	327	315	305	292	300	304	306	311	313	317	319	324	327	328	331	334	337	340	341	346	346	347
	10FM00	KC Mozaiek	318	371	362	351	356	360	363	368	371	376	379	386	390	394	400	406	413	420	426	431	433	435
Mierlo-Hout	23VF00	BS Salah Eddin El Ayyoubi	192	196	194	191	194	198	200	202	204	206	208	211	214	217	221	224	229	234	238	241	242	244
	09GM00	BS t Hout	575	564	567	575	593	598	594	597	599	602	605	609	607	606	605	603	605	606	608	611	613	612
Brouwhuis	18MK00	BS St. Odulfus	361	331	317	315	324	326	323	325	326	328	330	332	331	331	330	329	330	330	331	332	332	332
	03UL00	BS De Korenaar	206	207	195	188	183	178	175	172	173	174	174	173	174	173	172	172	173	172	172	174	174	173
	06MF00	BS De Vlier	254	261	251	245	238	232	228	225	226	227	227	226	227	226	225	224	225	225	225	225	227	226
	11TY00	BS De Stroom	108	125	126	127	129	130	128	126	127	128	127	127	128	127	127	127	128	128	128	128	129	129
Helmond-West	15SY00	Montessorischool Helmond	192	180	176	170	167	164	164	162	163	164	164	165	165	165	166	166	168	169	170	171	172	172
	07UU00	Westwijzer	183	199	200	203	205	202	201	201	201	209	216	226	227	230	232	234	238	241	245	244	247	246
Warande	04QP00	BS Wilhelmina	434	429	433	431	432	436	435	432	432	435	437	442	443	444	449	454	466	472	479	485	486	489
Stiphout	06OF00	BS St. Trudo	221	219	227	236	244	249	246	244	246	246	245	245	244	243	241	241	242	241	241	245	245	244
	22KK00	BS De Lindt	163	176	184	189	193	195	194	193	194	196	196	196	196	197	197	197	199	200	201	203	204	204
Rijpelberg	10IU00	Talentrijk	245	227	214	204	199	201	203	204	204	203	202	204	203	203	203	204	204	205	205	208	208	209
	10UB00	BS De Straap	190	176	169	163	159	161	162	163	163	162	163	163	163	163	164	165	166	167	169	169	169	169
	11IF00	BS De Rakt	211	219	216	210	205	207	209	210	209	209	208	209	209	209	210	211	212	212	215	215	215	215
Dierdonk	25KH00	BS Dierdonk	435	428	423	406	392	383	405	403	408	409	413	415	421	421	420	421	422	425	425	435	434	434
	27JN00	BS De Vendelier	451	421	409	401	412	409	404	398	394	393	394	397	394	392	393	393	391	389	386	387	385	382
Brandevoort I	27JP00	BS Brandevoort	539	568	562	555	571	567	560	551	546	545	546	550	547	545	546	547	545	542	537	538	536	532
	30AZ00	BS Mondomijn	421	367	368	367	376	375	372	368	366	366	367	370	369	369	369	370	370	368	366	367	366	364
		Totaal	7661	7572	7471	7345	7399	7412	7439	7430	7456	7504	7544	7627	7652	7689	7754	7820	7926	8017	8098	8184	8212	8226
Potenriël		Brandevoort II			20,9	66,5	105,5	147,3	191	235,6	272,7	312,6	351,5	372,4	407,6	439,9	471,2	503,5	490,2	476	461,7	438	418	400,9

## Bijlage 1 Begrippen en afkortingen

### Begrippen- en afkortingenlijst voor de leerlingenoverzichten

Afkorting	Toelichting
bl%	Belangstellingspercentage per wijk
#bg	Aantal kinderen in de betreffende basisgeneratie in die wijk, of het aantal 4 en 5 jarigen, BG_0405, of het aantal 4 tot en met 11 jarigen plus 30% van de 12 jarigen
#ll	Het aantal leerlingen uit de wijk
ZZ-BRT	Optelling van de buurten die niet tot het directe voedingsgebied van de school behoren.
Opslag	Opslagpercentage voor leerlingen waarvan geen herkomstgegevens beschikbaar waren en/of afkomstig uit gemeenten die niet in de prognose van de basisgeneraties zijn meegenomen
Totaal BG_0405	Aantal 4 en 5 jarigen op de instelling
Totaal BG_0412	Totaal aantal kinderen op de instelling



## **Bijlage 3 Tabellen leerlingenprognose**

## Prognose - Lange Termijn - BO

Aannamecode: BO\_23 Afvlakkende belangstelling, laatste 3 jr

03UL00 De Korenaar  
RECTOR HEUVELSSTRAAT, 4  
5704 AN HELMOND

Buurt	Generatiecode		2022	2023	2024	2025	2026	2027	2028	2029	2030	2031	2032	2033	2034	2035	2036	2037	
14 Brouwhuis	BG_0405	bl%	26,5	26,9	26,5	26,5	26,5	26,5	26,5	26,5	26,5	26,5	26,5	26,5	26,5	26,5	26,5	26,5	
		#bg	192	178	170	165	163	164	163	160	162	164	165	164	164	164	163	161	158
		#11	51,0	48,0	45,2	43,8	43,3	43,5	43,3	42,5	43,0	43,5	43,8	43,5	43,5	43,5	43,3	42,7	41,9
	BG_0412	bl%	24,8	25,1	24,7	24,6	24,6	24,6	24,6	24,6	24,6	24,6	24,6	24,6	24,6	24,6	24,6	24,6	24,6
		#bg	796	776	744	717	697	677	664	652	657	660	657	656	658	658	653	650	646
		#11	198,0	195,0	183,8	177,0	171,9	166,9	163,7	160,8	162,0	162,7	162,0	161,7	162,2	161,0	160,3	159,3	
ZZ-BRT Dynamische Buurten	BG_0405	bl%	0,8	1,2	1,2	1,2	1,2	1,2	1,2	1,2	1,2	1,2	1,2	1,2	1,2	1,2	1,2	1,2	
		#bg	347	155	158	150	152	161	156	159	157	157	157	159	158	158	157	157	
		#11	3,0	2,0	2,0	1,9	2,0	2,1	2,0	2,1	2,0	2,0	2,0	2,1	2,0	2,0	2,0	2,0	
	BG_0412	bl%	0,0	0,0	0,0	0,0	0,0	0,0	0,0	0,0	0,0	0,0	0,0	0,0	0,0	0,0	0,0	0,0	0,0
		#bg	21070	22168	22028	21935	22022	22080	22222	22374	22605	22885	23197	23556	23852	24166	24492	24775	
		#11	8,0	9,1	9,0	9,0	9,0	9,1	9,1	9,2	9,3	9,4	9,5	9,7	9,8	9,9	10,0	10,2	
Subtotaal	BG_0405		54,0	50,0	47,2	45,7	45,3	45,6	45,3	44,6	45,0	45,5	45,8	45,6	45,5	45,3	44,7	43,9	
	BG_0412		206,0	204,1	192,8	186,0	180,9	176,0	172,8	170,0	171,3	172,1	171,5	171,4	172,0	170,9	170,3	169,5	
Opslag	BG_0405	%	0,00	2,00	2,00	2,00	2,00	2,00	2,00	2,00	2,00	2,00	2,00	2,00	2,00	2,00	2,00	2,00	
		#11	0,0	1,0	0,9	0,9	0,9	0,9	0,9	0,8	0,9	0,9	0,9	0,9	0,9	0,9	0,8	0,8	
	BG_0412	%	0,00	1,00	1,00	1,00	1,00	1,00	1,00	1,00	1,00	1,00	1,00	1,00	1,00	1,00	1,00	1,00	
		#11	0,0	3,0	2,8	2,7	2,6	2,5	2,5	2,4	2,5	2,5	2,5	2,5	2,5	2,5	2,5	2,4	
Totaal	BG_0405		54,0	51,0	48,1	46,6	46,2	46,5	46,2	45,4	45,9	46,4	46,7	46,5	46,4	46,2	45,5	44,7	
	BG_0412		206,0	207,1	195,6	188,7	183,5	178,5	175,3	172,4	173,8	174,6	174,0	173,9	174,5	173,4	172,8	171,9	
	(+opslag 0%)		206,0	207,0	195,0	188,0	183,0	178,0	175,0	172,0	173,0	174,0	174,0	173,0	174,0	173,0	172,0	171,0	

## Prognose - Lange Termijn - BO

Aannamecode: BO\_23 Afvlakkende belangstelling, laatste 3 jr

04QP00  
Wilhelmina  
BACHLAAN, 9  
5707 RM HELMOND

Buurt	Generatiecode		2022	2023	2024	2025	2026	2027	2028	2029	2030	2031	2032	2033	2034	2035	2036	2037	
10	Binnenstad	BG_0405	bl%	9,2	8,2	7,6	7,3	7,3	7,3	7,3	7,3	7,3	7,3	7,3	7,3	7,3	7,3	7,3	7,3
		#bg	302	292	305	285	290	323	342	348	358	366	376	386	386	396	411	428	
		#11	28,0	24,0	23,2	21,1	21,3	23,7	25,1	25,5	26,2	26,8	27,6	28,3	28,3	29,0	30,1	31,4	
	BG_0412	bl%	8,0	8,2	8,3	8,3	8,4	8,4	8,4	8,4	8,4	8,4	8,4	8,4	8,4	8,4	8,4	8,4	8,4
		#bg	1237	1245	1242	1205	1206	1215	1266	1276	1300	1319	1338	1376	1396	1447	1519	1588	
		#11	99,0	103,0	103,7	101,1	101,3	102,1	106,4	107,2	109,3	110,8	112,4	115,6	117,3	121,6	127,7	133,5	
11	Helmond-Oost	BG_0405	bl%	1,2	1,3	1,1	1,1	1,1	1,1	1,1	1,1	1,1	1,1	1,1	1,1	1,1	1,1	1,1	1,1
		#bg	159	150	147	143	148	152	150	151	151	151	154	157	158	160	158	158	157
		#11	2,0	2,0	1,8	1,7	1,7	1,8	1,8	1,8	1,8	1,8	1,8	1,8	1,9	1,9	1,9	1,9	1,8
	BG_0412	bl%	1,1	1,6	1,7	1,8	1,8	1,8	1,8	1,8	1,8	1,8	1,8	1,8	1,8	1,8	1,8	1,8	1,8
		#bg	669	662	652	630	616	616	615	611	611	614	620	627	629	633	641	644	
		#11	8,0	11,0	11,4	11,4	11,2	11,3	11,2	11,2	11,2	11,2	11,3	11,5	11,5	11,6	11,7	11,8	
12	Helmond-Noord	BG_0405	bl%	1,3	1,3	0,9	0,8	0,8	0,8	0,8	0,8	0,8	0,8	0,8	0,8	0,8	0,8	0,8	0,8
		#bg	219	221	215	203	217	239	237	242	246	251	251	254	256	254	251	250	
		#11	3,0	3,0	2,0	1,8	1,9	2,1	2,0	2,1	2,1	2,2	2,2	2,2	2,2	2,2	2,2	2,2	
	BG_0412	bl%	3,1	2,8	2,6	2,5	2,5	2,5	2,5	2,5	2,5	2,5	2,5	2,5	2,5	2,5	2,5	2,5	
		#bg	1002	984	956	915	942	957	961	979	984	996	1001	1018	1027	1028	1032	1037	
		#11	32,0	28,0	25,1	23,4	23,9	24,3	24,4	24,8	24,9	25,2	25,4	25,8	26,0	26,1	26,2	26,3	
15	Helmond-West	BG_0405	bl%	6,4	9,6	9,8	10,3	10,3	10,3	10,3	10,3	10,3	10,3	10,3	10,3	10,3	10,3	10,3	10,3
		#bg	93	93	88	90	98	103	98	99	100	103	107	114	115	117	118	117	
		#11	6,0	9,0	8,7	9,3	10,2	10,7	10,2	10,3	10,4	10,7	11,1	11,8	11,9	12,2	12,3	12,2	
	BG_0412	bl%	5,7	6,2	6,4	6,5	6,5	6,5	6,5	6,5	6,5	6,5	6,5	6,5	6,5	6,5	6,5	6,5	
		#bg	385	382	384	384	386	378	375	375	374	392	408	431	433	439	443	447	
		#11	22,0	24,0	24,8	25,1	25,3	24,8	24,6	24,6	24,6	25,7	26,8	28,3	28,4	28,8	29,1	29,4	
16	Warande	BG_0405	bl%	85,7	84,3	87,6	87,8	88,0	88,0	88,0	88,0	88,0	88,0	88,0	88,0	88,0	88,0	88,0	88,0
		#bg	77	64	61	64	62	65	62	62	62	61	61	61	61	60	57	58	
		#11	66,0	54,0	53,4	56,2	54,6	57,3	54,6	54,6	53,7	53,7	53,7	53,7	52,9	50,2	51,1	51,1	
	BG_0412	bl%	77,9	73,1	74,5	75,9	77,3	78,7	78,7	78,7	78,7	78,7	78,7	78,7	78,7	78,7	78,7	78,7	
		#bg	267	276	275	273	267	265	260	255	251	250	249	249	247	242	241	239	
		#11	208,0	202,0	205,1	207,4	206,6	208,8	204,8	200,9	197,7	197,0	196,2	196,2	194,6	190,7	189,9	188,3	
17	Stiphout	BG_0405	bl%	4,8	5,5	5,5	5,6	5,6	5,6	5,6	5,6	5,6	5,6	5,6	5,6	5,6	5,6	5,6	
		#bg	83	72	90	98	101	106	98	99	99	98	96	95	95	94	91	92	
		#11	4,0	4,0	5,0	5,5	5,7	6,0	5,5	5,6	5,6	5,5	5,4	5,4	5,4	5,3	5,1	5,2	
	BG_0412	bl%	7,2	7,0	6,8	6,7	6,7	6,7	6,7	6,7	6,7	6,7	6,7	6,7	6,7	6,7	6,7	6,7	
		#bg	401	400	410	424	436	442	435	430	434	435	432	430	428	425	419	417	
		#11	29,0	28,0	28,0	28,7	29,4	29,8	29,4	29,0	29,3	29,4	29,2	29,0	28,9	28,7	28,3	28,1	
ZZ-BRT	Dynamische Buurten	BG_0405	bl%	0,6	0,2	0,2	0,2	0,2	0,2	0,2	0,2	0,2	0,2	0,2	0,2	0,2	0,2	0,2	
		#bg	614	1370	1441	1473	1508	1523	1523	1535	1551	1567	1580	1595	1603	1602	1601	1599	
		#11	4,0	4,0	4,2	4,3	4,4	4,4	4,4	4,5	4,5	4,6	4,6	4,7	4,7	4,7	4,7		
	BG_0412	bl%	0,3	0,2	0,2	0,2	0,2	0,2	0,2	0,2	0,2	0,2	0,2	0,2	0,2	0,2	0,2	0,2	
		#bg	11557	11465	11436	11384	11434	11443	11506	11542	11620	11703	11781	11883	11973	12042	12105	12150	
		#11	35,9	33,0	32,9	32,8	32,9	33,0	33,1	33,2	33,5	33,7	33,9	34,2	34,5	34,7	34,9	35,0	

Prognose - Lange Termijn - BO
-------------------------------

<b>Subtotaal</b>	BG_0405		113,0	100,0	98,3	99,9	99,8	106,0	103,6	104,4	104,3	105,3	106,4	108,0	107,3	105,5	107,4	108,6	
	BG_0412		433,9	429,0	431,0	429,9	430,6	434,1	433,9	430,9	430,5	433,0	435,2	440,6	441,2	442,2	447,8	452,4	
<b>Opslag</b>	BG_0405	%	0,00	0,00	0,00	0,00	0,00	0,00	0,00	0,00	0,00	0,00	0,00	0,00	0,00	0,00	0,00	0,00	
		#11	0,0	0,0	0,0	0,0	0,0	0,0	0,0	0,0	0,0	0,0	0,0	0,0	0,0	0,0	0,0	0,0	
	BG_0412	%	0,00	0,00	0,00	0,00	0,00	0,00	0,00	0,00	0,00	0,00	0,00	0,00	0,00	0,00	0,00	0,00	0,00
		#11	0,0	0,0	2,0	2,0	2,0	2,0	2,0	2,0	2,0	2,0	2,0	2,0	2,0	2,0	2,0	2,0	2,1
<b>Totaal</b>	BG_0405		113,0	100,0	98,3	99,9	99,8	106,0	103,6	104,4	104,3	105,3	106,4	108,0	107,3	105,5	107,4	108,6	
	BG_0412		433,9	429,0	433,0	431,9	432,6	436,1	435,9	432,9	432,5	435,0	437,2	442,6	443,2	444,2	449,8	454,5	
	<b>(+opslag 0%)</b>		433,0	429,0	433,0	431,0	432,0	436,0	435,0	432,0	432,0	435,0	437,0	442,0	443,0	444,0	449,0	454,0	

## Prognose - Lange Termijn - BO

Aannamecode: BO\_23 Afvlakkende belangstelling, laatste 3 jr

05B000 Silvester Bernadette  
DAHLIASRAAT, 2  
5701 ET HELMOND

Buurt	Generatiecode		2022	2023	2024	2025	2026	2027	2028	2029	2030	2031	2032	2033	2034	2035	2036	2037	
10	Binnenstad	BG_0405	<b>bl%</b>	10,2	11,3	11,6	11,8	11,9	11,9	11,9	11,9	11,9	11,9	11,9	11,9	11,9	11,9	11,9	11,9
			<b>#bg</b>	302	292	305	285	290	323	342	348	358	366	376	386	386	396	411	428
			<b>#11</b>	31,0	33,0	35,7	33,8	34,5	38,5	40,7	41,5	42,6	43,6	44,8	46,0	46,0	47,2	49,0	51,0
		BG_0412	<b>bl%</b>	10,4	9,8	10,0	9,9	9,9	9,9	9,9	9,9	9,9	9,9	9,9	9,9	9,9	9,9	9,9	9,9
			<b>#bg</b>	1237	1245	1242	1205	1206	1215	1266	1276	1300	1319	1338	1376	1396	1447	1519	1588
			<b>#11</b>	129,0	123,0	124,2	119,9	120,0	120,9	126,0	126,9	129,3	131,2	133,1	136,9	138,9	144,0	151,1	158,0
11	Helmond-Oost	BG_0405	<b>bl%</b>	25,1	19,3	18,0	17,1	17,0	16,9	16,9	16,9	16,9	16,9	16,9	16,9	16,9	16,9	16,9	16,9
			<b>#bg</b>	159	150	147	143	148	152	150	151	151	154	157	158	160	158	158	157
			<b>#11</b>	40,0	29,0	26,5	24,5	25,2	25,8	25,5	25,6	25,6	26,1	26,6	26,8	27,2	26,8	26,8	26,6
		BG_0412	<b>bl%</b>	26,7	24,1	23,6	23,2	23,1	23,1	23,1	23,1	23,1	23,1	23,1	23,1	23,1	23,1	23,1	23,1
			<b>#bg</b>	669	662	652	630	616	616	615	611	611	614	620	627	629	633	641	644
			<b>#11</b>	179,0	160,0	154,1	146,4	142,8	142,7	142,5	141,5	141,5	142,2	143,6	145,2	145,7	146,6	148,5	149,2
12	Helmond-Noord	BG_0405	<b>bl%</b>	0,9	0,4	0,1	0,0	0,0	0,0	0,0	0,0	0,0	0,0	0,0	0,0	0,0	0,0	0,0	
			<b>#bg</b>	219	221	215	203	217	239	237	242	246	251	251	254	256	254	251	250
			<b>#11</b>	2,0	1,0	0,3	0,1	0,0	0,0	0,0	0,0	0,0	0,0	0,0	0,0	0,0	0,0	0,0	0,0
		BG_0412	<b>bl%</b>	1,2	1,2	0,9	0,9	0,9	0,8	0,8	0,8	0,8	0,8	0,8	0,8	0,8	0,8	0,8	0,8
			<b>#bg</b>	1002	984	956	915	942	957	961	979	984	996	1001	1018	1027	1028	1032	1037
			<b>#11</b>	13,0	12,0	9,2	8,4	8,5	8,6	8,6	8,8	8,8	9,0	9,0	9,2	9,2	9,2	9,3	9,3
ZZ-BRT	Dynamische Buurten	BG_0405	<b>bl%</b>	20,0	0,3	0,3	0,3	0,3	0,3	0,3	0,3	0,3	0,3	0,3	0,3	0,3	0,3	0,3	
			<b>#bg</b>	5	618	654	669	677	691	690	697	702	706	708	709	710	707	705	701
			<b>#11</b>	1,0	2,0	2,1	2,2	2,2	2,2	2,2	2,2	2,3	2,3	2,3	2,3	2,3	2,3	2,3	2,3
		BG_0412	<b>bl%</b>	0,0	0,0	0,0	0,0	0,0	0,0	0,0	0,0	0,0	0,0	0,0	0,0	0,0	0,0	0,0	
			<b>#bg</b>	25325	26076	25906	25810	25806	25823	25947	26119	26381	26715	27069	27459	27810	28121	28421	28660
			<b>#11</b>	22,0	25,0	24,9	24,8	24,8	24,8	24,9	25,1	25,3	25,6	26,0	26,4	26,7	27,0	27,3	27,5
<b>Subtotaal</b>	BG_0405		74,0	65,0	64,6	60,6	61,9	66,5	68,4	69,4	70,5	72,0	73,7	75,1	75,5	76,3	78,1	79,9	
	BG_0412		343,0	320,0	312,4	299,5	296,1	297,0	302,0	302,3	304,9	308,0	311,7	317,7	320,5	326,8	336,2	344,0	
<b>Opslag</b>	BG_0405	%	1,00	3,00	4,00	4,00	4,00	4,00	4,00	4,00	4,00	4,00	4,00	4,00	4,00	4,00	4,00	4,00	
		<b>#11</b>	0,9	2,0	2,5	2,5	2,6	2,8	2,9	3,0	3,0	3,1	3,2	3,2	3,2	3,3	3,3	3,4	
	BG_0412	%	1,00	1,00	1,00	1,00	1,00	1,00	1,00	1,00	1,00	1,00	1,00	1,00	1,00	1,00	1,00	1,00	
		<b>#11</b>	1,9	2,0	1,9	1,9	1,9	1,9	1,9	1,9	1,9	1,9	2,0	2,0	2,0	2,1	2,1	2,2	
<b>Totaal</b>	BG_0405		74,9	67,0	67,1	63,1	64,5	69,3	71,3	72,4	73,5	75,1	76,9	78,3	78,7	79,6	81,4	83,3	
	BG_0412		344,9	322,0	314,3	301,4	298,0	298,9	303,9	304,2	306,8	309,9	313,7	319,7	322,5	328,9	338,3	346,2	
	<b>(+opslag 0%)</b>		344,0	322,0	314,0	301,0	298,0	298,0	303,0	304,0	306,0	309,0	313,0	319,0	322,0	328,0	338,0	346,0	



## Prognose - Lange Termijn - BO

Aannamencode: BO\_23 Afvlakkende belangstelling, laatste 3 jr

06MF00 De Vlier  
 MAASLAAN, 197  
 5704 LD HELMOND

Buurt	Generatiecode		2022	2023	2024	2025	2026	2027	2028	2029	2030	2031	2032	2033	2034	2035	2036	2037		
14 Brouwhuis	BG_0405	bl%	24,4	30,8	31,7	32,6	32,7	32,8	32,8	32,8	32,8	32,8	32,8	32,8	32,8	32,8	32,8	32,8	32,8	
		#bg	192	178	170	165	163	164	163	160	162	164	165	164	164	164	163	161	158	
		#11	47,0	55,0	54,0	53,9	53,4	53,8	53,5	52,5	53,2	53,8	54,1	53,8	53,8	53,5	52,8	51,8		
	BG_0412	bl%	28,0	30,4	30,4	30,7	30,7	30,7	30,7	30,7	30,7	30,7	30,7	30,7	30,7	30,7	30,7	30,7	30,7	30,7
		#bg	796	776	744	717	697	677	664	652	657	660	657	656	658	653	650	646		
		#11	223,0	236,0	226,2	220,1	214,1	208,0	204,0	200,4	201,9	202,8	201,9	201,6	202,2	200,7	199,7	198,5		
	18 Rijpelberg	BG_0405	bl%	0,7	0,6	0,0	0,0	0,0	0,0	0,0	0,0	0,0	0,0	0,0	0,0	0,0	0,0	0,0	0,0	0,0
			#bg	129	151	153	146	148	156	151	153	152	152	152	153	153	152	151	151	
			#11	1,0	1,0	0,0	0,0	0,0	0,0	0,0	0,0	0,0	0,0	0,0	0,0	0,0	0,0	0,0	0,0	
BG_0412		bl%	1,7	1,4	1,3	1,3	1,3	1,3	1,3	1,3	1,3	1,3	1,3	1,3	1,3	1,3	1,3	1,3	1,3	
		#bg	706	673	647	619	603	612	619	625	622	619	613	618	615	615	614	616		
		#11	12,0	10,0	8,9	8,3	8,0	8,1	8,2	8,3	8,3	8,2	8,2	8,2	8,2	8,2	8,2	8,2		
ZZ-BRT Dynamische Buurten		BG_0405	bl%	0,2	0,1	0,1	0,1	0,1	0,1	0,1	0,1	0,1	0,1	0,1	0,1	0,1	0,1	0,1	0,1	0,1
			#bg	1399	1093	1102	1082	1079	1122	1156	1177	1203	1221	1242	1259	1262	1274	1288	1301	
			#11	4,0	2,0	2,0	2,0	2,0	2,1	2,1	2,2	2,2	2,2	2,3	2,3	2,3	2,3	2,4	2,4	
	BG_0412	bl%	0,1	0,1	0,1	0,1	0,1	0,1	0,1	0,1	0,1	0,1	0,1	0,1	0,1	0,1	0,1	0,1	0,1	
		#bg	13691	15056	15012	14871	14900	14898	14966	15013	15093	15217	15340	15521	15651	15800	15975	16113		
		#11	19,0	15,1	15,0	14,9	14,9	14,9	15,0	15,0	15,1	15,2	15,3	15,5	15,7	15,8	16,0	16,1		
	Subtotaal	BG_0405		52,0	58,0	56,0	55,9	55,4	55,9	55,6	54,7	55,4	56,0	56,4	56,1	56,1	55,8	55,2	54,2	
		BG_0412		254,0	261,1	250,1	243,3	237,0	231,0	227,2	223,7	225,3	226,2	225,4	225,3	226,1	224,7	223,9	222,8	
	Opslag	BG_0405	%	0,00	0,00	0,00	0,00	0,00	0,00	0,00	0,00	0,00	0,00	0,00	0,00	0,00	0,00	0,00	0,00	
#11			0,0	0,0	0,0	0,0	0,0	0,0	0,0	0,0	0,0	0,0	0,0	0,0	0,0	0,0	0,0			
BG_0412		%	0,00	0,00	1,00	1,00	1,00	1,00	1,00	1,00	1,00	1,00	1,00	1,00	1,00	1,00	1,00	1,00		
		#11	0,0	0,0	1,8	1,7	1,7	1,6	1,6	1,6	1,6	1,6	1,6	1,6	1,6	1,6	1,6			
Totaal	BG_0405		52,0	58,0	56,0	55,9	55,4	55,9	55,6	54,7	55,4	56,0	56,4	56,1	56,1	55,8	55,2	54,2		
	BG_0412		254,0	261,1	251,9	245,0	238,7	232,6	228,8	225,3	226,9	227,8	227,0	226,9	227,7	226,3	225,5	224,4		
	(+opslag 0%)		254,0	261,0	251,0	245,0	238,0	232,0	228,0	225,0	226,0	227,0	227,0	226,0	227,0	226,0	225,0	224,0		

## Prognose - Lange Termijn - BO

Aaancode: BO\_23 Afvlakkende belangstelling, laatste 3 jr

060F00 Sint Trudo  
SINT TRUDOSTRAAT, 2  
5708 GL HELMOND

Buurt	Generatiecode		2022	2023	2024	2025	2026	2027	2028	2029	2030	2031	2032	2033	2034	2035	2036	2037	
10 Binnenstad	BG_0405	bl%	0,9	1,0	1,1	1,1	1,1	1,1	1,1	1,1	1,1	1,1	1,1	1,1	1,1	1,1	1,1	1,1	
		#bg	302	292	305	285	290	323	342	348	358	366	376	386	386	396	411	428	
		#11	3,0	3,0	3,4	3,3	3,3	3,7	3,9	4,0	4,1	4,2	4,3	4,4	4,4	4,6	4,7	4,9	
	BG_0412	bl%	0,8	0,9	1,0	1,0	1,0	1,0	1,0	1,0	1,0	1,0	1,0	1,0	1,0	1,0	1,0	1,0	1,0
		#bg	1237	1245	1242	1205	1206	1215	1266	1276	1300	1319	1338	1376	1396	1447	1519	1588	
		#11	11,0	12,0	13,0	12,8	12,9	13,0	13,6	13,7	13,9	14,2	14,4	14,8	15,0	15,5	16,3	17,0	
13 't Hout	BG_0405	bl%	1,4	1,4	1,4	1,4	1,4	1,4	1,4	1,4	1,4	1,4	1,4	1,4	1,4	1,4	1,4	1,4	
		#bg	213	211	219	231	252	261	252	252	252	251	249	246	246	243	240	237	
		#11	3,0	3,0	3,1	3,3	3,6	3,7	3,6	3,6	3,6	3,6	3,6	3,5	3,5	3,5	3,4	3,4	
	BG_0412	bl%	1,4	1,1	1,3	1,3	1,3	1,3	1,3	1,3	1,3	1,3	1,3	1,3	1,3	1,3	1,3	1,3	1,3
		#bg	954	942	941	958	994	1006	998	1003	1007	1006	1006	1004	998	994	987	980	
		#11	14,0	11,0	12,5	12,6	13,2	13,3	13,2	13,3	13,3	13,3	13,3	13,3	13,2	13,2	13,1	13,0	
16 Warande	BG_0405	bl%	2,5	1,5	0,3	0,0	0,0	0,0	0,0	0,0	0,0	0,0	0,0	0,0	0,0	0,0	0,0	0,0	
		#bg	77	64	61	64	62	65	62	62	61	61	61	60	57	58	58		
		#11	2,0	1,0	0,2	0,1	0,0	0,0	0,0	0,0	0,0	0,0	0,0	0,0	0,0	0,0	0,0		
	BG_0412	bl%	5,6	5,4	5,4	5,4	5,4	5,4	5,4	5,4	5,4	5,4	5,4	5,4	5,4	5,4	5,4	5,4	
		#bg	267	276	275	273	267	265	260	255	251	250	249	249	247	242	241	239	
		#11	15,0	15,0	14,9	14,8	14,4	14,3	14,0	13,8	13,6	13,5	13,4	13,4	13,3	13,1	13,0	12,9	
17 Stiphout	BG_0405	bl%	51,8	55,5	55,6	56,1	56,2	56,2	56,2	56,2	56,2	56,2	56,2	56,2	56,2	56,2	56,2	56,2	
		#bg	83	72	90	98	101	106	98	99	99	98	96	95	95	94	91	92	
		#11	43,0	40,0	50,1	55,0	56,8	59,6	55,1	55,7	55,7	55,1	54,0	53,4	53,4	52,8	51,2	51,7	
	BG_0412	bl%	42,6	42,7	43,3	43,8	44,4	45,0	45,0	45,0	45,0	45,0	45,0	45,0	45,0	45,0	45,0	45,0	
		#bg	401	400	410	424	436	442	435	430	434	435	432	430	428	425	419	417	
		#11	171,0	171,0	177,6	186,0	193,7	198,9	195,8	193,5	195,3	195,8	194,4	193,5	192,6	191,3	188,6	187,7	
ZZ-BRT Dynamische Buurten	BG_0405	bl%	1,0	0,1	0,1	0,1	0,1	0,1	0,1	0,1	0,1	0,1	0,1	0,1	0,1	0,1	0,1		
		#bg	93	779	785	786	789	802	819	836	851	866	878	888	894	897	900		
		#11	1,0	1,0	1,0	1,0	1,0	1,0	1,0	1,1	1,1	1,1	1,1	1,1	1,1	1,2			
	BG_0412	bl%	0,2	0,1	0,1	0,1	0,1	0,1	0,1	0,1	0,1	0,1	0,1	0,1	0,1	0,1	0,1		
		#bg	4466	5768	5719	5668	5698	5684	5687	5700	5718	5773	5826	5911	5948	5991	6031		
		#11	9,0	9,0	8,9	8,8	8,9	8,9	8,9	8,9	8,9	9,0	9,1	9,2	9,3	9,3	9,4		
Subtotaal	BG_0405		52,0	48,0	57,8	62,7	64,7	68,0	63,6	64,4	64,5	64,0	63,0	62,4	62,4	62,0	60,5		
	BG_0412		220,0	218,0	226,9	235,0	243,1	248,4	245,5	243,2	245,0	245,8	244,6	244,2	243,4	242,4	240,4		
Opslag	BG_0405	%	2,00	2,00	2,00	2,00	2,00	2,00	2,00	2,00	2,00	2,00	2,00	2,00	2,00	2,00	2,00		
		#11	1,0	1,0	1,2	1,3	1,4	1,4	1,4	1,4	1,4	1,4	1,3	1,3	1,3	1,3			
	BG_0412	%	0,00	0,00	0,00	0,00	0,00	0,00	0,00	0,00	0,00	0,00	0,00	0,00	0,00	0,00			
		#11	0,9	1,0	1,0	1,0	1,1	1,1	1,1	1,1	1,1	1,1	1,1	1,1	1,1				
Totaal	BG_0405		53,0	49,0	59,0	64,0	66,1	69,4	65,0	65,8	65,9	65,4	64,3	63,7	63,7	63,3	61,8		
	BG_0412		220,9	219,0	227,9	236,0	244,2	249,5	246,6	244,3	246,1	246,9	245,7	245,3	244,5	243,5	241,5		
	(+opslag 0%)		220,0	219,0	227,0	236,0	244,0	249,0	246,0	244,0	246,0	246,0	245,0	245,0	244,0	243,0	241,0		

## Prognose - Lange Termijn - BO

Aannamecode: BO\_23 Afvlakkende belangstelling, laatste 3 jr

06UK00 Peelland  
HELMONDSELAAN, 71  
5702 NM HELMOND

Buurt	Generatiecode		2022	2023	2024	2025	2026	2027	2028	2029	2030	2031	2032	2033	2034	2035	2036	2037	
10	Binnenstad	BG_0405	<b>bl%</b>	3,7	2,3	1,8	1,6	1,6	1,6	1,6	1,6	1,6	1,6	1,6	1,6	1,6	1,6	1,6	1,6
			<b>#bg</b>	302	292	305	285	290	323	342	348	358	366	376	386	386	396	411	428
			<b>#11</b>	11,2	7,0	5,8	4,8	4,7	5,2	5,5	5,6	5,8	5,9	6,1	6,2	6,2	6,4	6,6	6,9
		BG_0412	<b>bl%</b>	3,9	3,2	3,3	3,3	3,3	3,3	3,3	3,3	3,3	3,3	3,3	3,3	3,3	3,3	3,3	3,3
			<b>#bg</b>	1237	1245	1242	1205	1206	1215	1266	1276	1300	1319	1338	1376	1396	1447	1519	1588
			<b>#11</b>	49,2	41,0	41,0	39,8	39,8	40,1	41,8	42,1	42,9	43,5	44,2	45,4	46,1	47,8	50,1	52,4
11	Helmond-Oost	BG_0405	<b>bl%</b>	0,6	1,3	1,5	1,6	1,6	1,6	1,6	1,6	1,6	1,6	1,6	1,6	1,6	1,6	1,6	1,6
			<b>#bg</b>	159	150	147	143	148	152	150	151	151	154	157	158	160	158	158	157
			<b>#11</b>	1,0	2,0	2,2	2,3	2,4	2,5	2,5	2,5	2,5	2,5	2,6	2,6	2,6	2,6	2,6	2,6
		BG_0412	<b>bl%</b>	0,5	0,9	0,9	0,9	0,9	0,9	0,9	0,9	0,9	0,9	0,9	0,9	0,9	0,9	0,9	0,9
			<b>#bg</b>	669	662	652	630	616	616	615	611	611	614	620	627	629	633	641	644
			<b>#11</b>	4,0	6,0	5,9	6,0	5,9	5,9	5,9	5,9	5,8	5,8	5,9	5,9	6,0	6,0	6,0	6,1
12	Helmond-Noord	BG_0405	<b>bl%</b>	7,4	6,3	6,3	6,1	6,1	6,1	6,1	6,1	6,1	6,1	6,1	6,1	6,1	6,1	6,1	6,1
			<b>#bg</b>	219	221	215	203	217	239	237	242	246	251	251	254	256	254	251	250
			<b>#11</b>	16,4	14,0	13,6	12,5	13,3	14,7	14,6	14,9	15,1	15,4	15,4	15,6	15,7	15,6	15,4	15,4
		BG_0412	<b>bl%</b>	4,4	4,7	4,8	4,9	4,9	4,9	4,9	4,9	4,9	4,9	4,9	4,9	4,9	4,9	4,9	4,9
			<b>#bg</b>	1002	984	956	915	942	957	961	979	984	996	1001	1018	1027	1028	1032	1037
			<b>#11</b>	44,4	47,0	46,5	45,1	46,5	47,2	47,4	48,3	48,6	49,2	49,4	50,2	50,7	50,7	50,9	51,2
14	Brouwhuis	BG_0405	<b>bl%</b>	0,0	1,6	1,6	1,6	1,6	1,6	1,6	1,6	1,6	1,6	1,6	1,6	1,6	1,6	1,6	
			<b>#bg</b>	0	178	170	165	163	164	163	160	162	164	165	164	164	163	161	158
			<b>#11</b>	0,0	3,0	2,9	2,8	2,7	2,8	2,7	2,7	2,7	2,8	2,8	2,8	2,8	2,7	2,7	2,7
		BG_0412	<b>bl%</b>	0,1	0,6	0,6	0,7	0,7	0,7	0,7	0,7	0,7	0,7	0,7	0,7	0,7	0,7	0,7	0,7
			<b>#bg</b>	796	776	744	717	697	677	664	652	657	660	657	656	658	653	650	646
			<b>#11</b>	1,0	5,0	5,1	5,4	5,3	5,1	5,0	4,9	5,0	5,0	5,0	5,0	5,0	4,9	4,9	
16	Warande	BG_0405	<b>bl%</b>	3,9	1,5	1,5	1,2	1,2	1,2	1,2	1,2	1,2	1,2	1,2	1,2	1,2	1,2	1,2	
			<b>#bg</b>	77	64	61	64	62	65	62	62	61	61	61	61	60	57	58	
			<b>#11</b>	3,1	1,0	0,9	0,8	0,8	0,8	0,8	0,8	0,7	0,7	0,7	0,7	0,7	0,7	0,7	
		BG_0412	<b>bl%</b>	4,1	2,8	2,8	2,8	2,8	2,8	2,8	2,8	2,8	2,8	2,8	2,8	2,8	2,8	2,8	
			<b>#bg</b>	267	276	275	273	267	265	255	251	250	249	249	247	242	241	239	
			<b>#11</b>	11,1	8,0	8,0	7,9	7,7	7,7	7,5	7,4	7,3	7,2	7,2	7,2	7,0	7,0		
17	Stiphout	BG_0405	<b>bl%</b>	1,2	4,1	4,6	5,0	5,1	5,1	5,1	5,1	5,1	5,1	5,1	5,1	5,1	5,1	5,1	
			<b>#bg</b>	83	72	90	98	101	106	98	99	99	98	96	95	95	94	91	
			<b>#11</b>	1,1	3,0	4,2	5,0	5,2	5,4	5,0	5,1	5,1	5,0	4,9	4,9	4,9	4,8	4,7	
		BG_0412	<b>bl%</b>	2,2	3,5	4,0	4,2	4,2	4,2	4,2	4,2	4,2	4,2	4,2	4,2	4,2	4,2	4,2	
			<b>#bg</b>	401	400	410	424	436	442	435	430	434	435	432	430	428	425	419	
			<b>#11</b>	9,1	14,0	16,5	17,9	18,7	18,9	18,7	18,4	18,6	18,7	18,5	18,4	18,4	18,2	18,0	
GM1659	Laarbeek	BG_0405	<b>bl%</b>	1,0	0,9	1,0	1,0	1,0	1,0	1,0	1,0	1,0	1,0	1,0	1,0	1,0	1,0	1,0	
			<b>#bg</b>	401	407	435	438	425	430	438	445	450	455	459	463	464	464	465	
			<b>#11</b>	4,2	4,0	4,5	4,6	4,5	4,5	4,6	4,7	4,7	4,8	4,9	4,9	4,9	4,9	4,9	
		BG_0412	<b>bl%</b>	0,7	0,6	0,6	0,6	0,6	0,6	0,6	0,6	0,6	0,6	0,6	0,6	0,6	0,6	0,6	
			<b>#bg</b>	1843	1825	1830	1828	1824	1827	1829	1843	1860	1878	1889	1905	1926	1941	1959	
			<b>#11</b>	14,2	12,0	11,6	11,3	11,3	11,3	11,3	11,4	11,5	11,6	11,7	11,8	11,9	12,0		

## Prognose - Lange Termijn - BO

Aannamecode: BO\_23 Afvlakkende belangstelling, laatste 3 jr

06UK00 Peelland  
HELMONDSELAAN, 71  
5702 NM HELMOND

Buurt	Generatiecode		2022	2023	2024	2025	2026	2027	2028	2029	2030	2031	2032	2033	2034	2035	2036	2037	
GM1771 Geldrop-Mierlo	BG_0405	bl%	0,1	0,5	0,6	0,6	0,6	0,6	0,6	0,6	0,6	0,6	0,6	0,6	0,6	0,6	0,6	0,6	0,6
		#bg	762	779	785	786	789	802	819	836	851	866	878	888	894	897	900	902	
		#11	1,1	4,0	4,8	5,3	5,3	5,5	5,6	5,7	5,8	5,9	6,0	6,0	6,1	6,1	6,1	6,1	
	BG_0412	bl%	0,0	0,1	0,2	0,2	0,2	0,2	0,2	0,2	0,2	0,2	0,2	0,2	0,2	0,2	0,2	0,2	0,2
		#bg	3399	3384	3366	3358	3362	3358	3375	3406	3444	3488	3529	3577	3625	3668	3705	3739	
		#11	2,0	6,0	7,2	7,8	8,0	8,0	8,0	8,1	8,2	8,3	8,4	8,5	8,6	8,7	8,8	8,9	
ZZ-BRT Dynamische Buurten	BG_0405	bl%	0,3	0,4	0,4	0,4	0,4	0,4	0,4	0,4	0,4	0,4	0,4	0,4	0,4	0,4	0,4	0,4	0,4
		#bg	2244	999	1001	1014	1044	1068	1066	1080	1090	1098	1106	1111	1116	1115	1113	1109	
		#11	8,1	4,0	4,0	4,1	4,2	4,3	4,3	4,3	4,4	4,4	4,4	4,4	4,5	4,5	4,5	4,4	
	BG_0412	bl%	0,1	0,3	0,3	0,3	0,3	0,3	0,3	0,3	0,3	0,3	0,3	0,3	0,3	0,3	0,3	0,3	0,3
		#bg	30472	9332	9300	9247	9280	9252	9262	9261	9276	9337	9403	9496	9537	9583	9621	9652	
		#11	41,1	28,0	27,9	27,7	27,8	27,8	27,8	27,8	27,8	28,0	28,2	28,5	28,6	28,7	28,9	29,0	
Subtotaal	BG_0405		46,2	42,0	42,9	42,2	43,1	45,7	45,6	46,3	46,8	47,4	47,7	48,1	48,4	48,3	48,2	48,4	
	BG_0412		176,1	167,0	169,7	168,9	171,0	172,0	173,4	174,2	175,7	177,4	178,5	181,0	182,5	184,0	186,8	189,5	
Opslag	BG_0405	%	2,00	0,00	2,00	2,00	2,00	2,00	2,00	2,00	2,00	2,00	2,00	2,00	2,00	2,00	2,00	2,00	2,00
		#11	1,0	0,0	0,9	0,9	0,9	1,0	1,0	1,0	1,0	1,0	1,0	1,1	1,1	1,1	1,1	1,1	
	BG_0412	%	2,00	0,00	2,00	2,00	2,00	2,00	2,00	2,00	2,00	2,00	2,00	2,00	2,00	2,00	2,00	2,00	2,00
		#11	3,0	0,0	3,9	4,0	4,1	4,1	4,2	4,2	4,2	4,3	4,3	4,3	4,4	4,4	4,5	4,5	
Totaal	BG_0405		47,2	42,0	43,8	43,1	44,0	46,7	46,6	47,3	47,8	48,4	48,7	49,2	49,5	49,4	49,3	49,5	
	BG_0412		179,1	167,0	173,6	172,9	175,1	176,1	177,6	178,4	179,9	181,7	182,8	185,3	186,9	188,4	191,3	194,0	
	(+opslag 0%)		179,0	167,0	173,0	172,0	175,0	176,0	177,0	178,0	179,0	181,0	182,0	185,0	186,0	188,0	191,0	194,0	

## Prognose - Lange Termijn - BO

Aannamecode: BO\_23 Afvlakkende belangstelling, laatste 3 jr

07LW00 De Rank  
KOEKOEKSTRAAT, 1  
5702 PM HELMOND

Buurt	Generatiecode		2022	2023	2024	2025	2026	2027	2028	2029	2030	2031	2032	2033	2034	2035	2036	2037	
10 Binnenstad	BG_0405	bl%	12,5	9,9	9,1	8,7	8,6	8,6	8,6	8,6	8,6	8,6	8,6	8,6	8,6	8,6	8,6	8,6	8,6
		#bg	302	292	305	285	290	323	342	348	358	366	376	386	386	396	411	428	
		#11	38,0	29,0	28,0	25,0	25,2	28,0	29,7	30,2	31,1	31,8	32,6	33,5	33,5	34,4	35,7	37,1	
	BG_0412	bl%	11,7	11,1	10,8	10,7	10,7	10,7	10,7	10,7	10,7	10,7	10,7	10,7	10,7	10,7	10,7	10,7	10,7
		#bg	1237	1245	1242	1205	1206	1215	1266	1276	1300	1319	1338	1376	1396	1447	1519	1588	
		#11	145,0	139,0	135,0	129,7	129,5	130,4	135,9	137,0	139,5	141,6	143,6	147,7	149,8	155,3	163,0	170,4	
12 Helmond-Noord	BG_0405	bl%	13,6	16,2	15,3	15,5	15,4	15,4	15,4	15,4	15,4	15,4	15,4	15,4	15,4	15,4	15,4	15,4	
		#bg	219	221	215	203	217	239	237	242	246	251	251	254	256	254	251	250	
		#11	30,0	36,0	32,9	31,5	33,6	37,0	36,7	37,5	38,1	38,9	38,9	39,3	39,6	39,3	38,9	38,7	
	BG_0412	bl%	18,1	17,7	17,3	17,2	17,2	17,2	17,2	17,2	17,2	17,2	17,2	17,2	17,2	17,2	17,2	17,2	17,2
		#bg	1002	984	956	915	942	957	961	979	984	996	1001	1018	1027	1028	1032	1037	
		#11	182,0	175,0	166,0	157,9	162,3	164,8	165,5	168,6	169,4	171,5	172,4	175,3	176,8	177,0	177,7	178,6	
ZZ-BRT Dynamische Buurten	BG_0405	bl%	0,7	2,1	2,1	2,1	2,1	2,1	2,1	2,1	2,1	2,1	2,1	2,1	2,1	2,1	2,1	2,1	
		#bg	381	93	88	90	98	103	98	99	100	103	107	114	115	117	118	117	
		#11	3,0	2,0	1,9	1,9	2,1	2,2	2,1	2,1	2,2	2,2	2,3	2,5	2,5	2,5	2,5	2,5	
	BG_0412	bl%	0,5	0,2	0,2	0,2	0,2	0,2	0,2	0,2	0,2	0,2	0,2	0,2	0,2	0,2	0,2	0,2	
		#bg	3142	5518	5458	5382	5341	5327	5373	5403	5442	5505	5566	5650	5705	5758	5804	5847	
		#11	16,0	15,0	14,8	14,6	14,5	14,5	14,6	14,7	14,8	15,0	15,1	15,4	15,5	15,7	15,8	15,9	
Subtotaal	BG_0405		71,0	67,0	62,8	58,4	60,9	67,2	68,5	69,8	71,4	72,9	73,8	75,3	75,6	76,2	77,1	78,3	
	BG_0412		343,0	329,0	315,8	302,2	306,3	309,7	316,0	320,3	323,7	328,1	331,1	338,4	342,1	348,0	356,5	364,9	
Opslag	BG_0405	%	0,00	0,00	0,00	0,00	0,00	0,00	0,00	0,00	0,00	0,00	0,00	0,00	0,00	0,00	0,00	0,00	
		#11	0,0	0,0	0,0	0,0	0,0	0,0	0,0	0,0	0,0	0,0	0,0	0,0	0,0	0,0	0,0	0,0	
	BG_0412	%	0,00	1,00	1,00	1,00	1,00	1,00	1,00	1,00	1,00	1,00	1,00	1,00	1,00	1,00	1,00	1,00	
		#11	1,0	3,0	3,8	4,0	4,1	4,2	4,3	4,3	4,4	4,4	4,5	4,6	4,6	4,7	4,8	5,0	
Totaal	BG_0405		71,0	67,0	62,8	58,4	60,9	67,2	68,5	69,8	71,4	72,9	73,8	75,3	75,6	76,2	77,1	78,3	
	BG_0412		344,0	332,0	319,6	306,2	310,4	313,9	320,3	324,6	328,1	332,5	335,6	343,0	346,7	352,7	361,3	369,9	
	(+opslag 0%)		344,0	332,0	319,0	306,0	310,0	313,0	320,0	324,0	328,0	332,0	335,0	343,0	346,0	352,0	361,0	369,0	

## Prognose - Lange Termijn - BO

Aannamecode: BO\_23 Afvlakkende belangstelling, laatste 3 jr

07UU00 Westwijzer  
KROMME STEENWEG, 31  
5707 CB HELMOND

Buurt	Generatiecode		2022	2023	2024	2025	2026	2027	2028	2029	2030	2031	2032	2033	2034	2035	2036	2037	
10 Binnenstad	BG_0405	bl%	0,3	1,3	1,6	1,7	1,8	1,8	1,8	1,8	1,8	1,8	1,8	1,8	1,8	1,8	1,8	1,8	1,8
		#bg	302	292	305	285	290	323	342	348	358	366	376	386	386	396	411	428	
		#11	1,0	4,0	5,0	5,1	5,3	5,9	6,3	6,4	6,6	6,7	6,9	7,1	7,1	7,3	7,5	7,8	
	BG_0412	bl%	0,5	0,8	0,9	0,9	0,9	0,9	0,9	0,9	0,9	0,9	0,9	0,9	0,9	0,9	0,9	0,9	0,9
		#bg	1237	1245	1242	1205	1206	1215	1266	1276	1300	1319	1338	1376	1396	1447	1519	1588	
		#11	6,9	10,0	11,2	11,4	11,6	11,7	12,2	12,2	12,5	12,7	12,8	13,2	13,4	13,9	14,6	15,2	
13 't Hout	BG_0405	bl%	3,2	3,7	4,1	4,2	4,3	4,3	4,3	4,3	4,3	4,3	4,3	4,3	4,3	4,3	4,3	4,3	4,3
		#bg	213	211	219	231	252	261	252	252	252	251	249	246	246	243	240	237	
		#11	7,0	8,0	9,1	9,9	10,9	11,3	10,9	10,9	10,9	10,8	10,7	10,6	10,6	10,5	10,4	10,2	
	BG_0412	bl%	1,9	2,6	2,8	2,9	2,9	2,9	2,9	2,9	2,9	2,9	2,9	2,9	2,9	2,9	2,9	2,9	2,9
		#bg	954	942	941	958	994	1006	998	1003	1007	1006	1006	1004	998	994	987	980	
		#11	19,0	25,0	26,4	27,9	29,1	29,5	29,2	29,4	29,5	29,5	29,5	29,4	29,2	29,1	28,9	28,7	
15 Helmond-West	BG_0405	bl%	41,9	41,9	42,2	42,2	42,3	42,3	42,3	42,3	42,3	42,3	42,3	42,3	42,3	42,3	42,3	42,3	
		#bg	93	93	88	90	98	103	98	99	100	103	107	114	115	117	118	117	
		#11	39,0	39,0	37,2	38,1	41,5	43,6	41,5	41,9	42,3	43,6	45,3	48,2	48,7	49,5	49,9	49,5	
	BG_0412	bl%	39,5	41,8	41,4	41,7	41,7	41,7	41,7	41,7	41,7	41,7	41,7	41,7	41,7	41,7	41,7	41,7	41,7
		#bg	385	382	384	384	386	378	375	375	374	392	408	431	433	439	443	447	
		#11	152,2	160,0	159,3	160,3	161,1	157,8	156,5	156,5	156,1	163,6	170,3	179,9	180,7	183,2	184,9	186,6	
ZZ-BRT Dynamische Buurten	BG_0405	bl%	0,6	0,6	0,6	0,6	0,6	0,6	0,6	0,6	0,6	0,6	0,6	0,6	0,6	0,6	0,6	0,6	
		#bg	288	150	147	143	148	152	150	151	151	154	157	158	160	158	158	157	
		#11	2,0	1,0	1,0	1,0	1,0	1,0	1,0	1,0	1,0	1,0	1,0	1,1	1,1	1,1	1,1	1,0	
	BG_0412	bl%	0,0	0,1	0,1	0,1	0,1	0,1	0,1	0,1	0,1	0,1	0,1	0,1	0,1	0,1	0,1	0,1	0,1
		#bg	20324	1438	1396	1347	1313	1293	1279	1263	1268	1274	1277	1283	1287	1286	1291	1290	
		#11	5,1	2,0	1,9	1,9	1,8	1,8	1,8	1,8	1,8	1,8	1,8	1,8	1,8	1,8	1,8	1,8	
Subtotaal	BG_0405		49,0	52,0	52,3	54,1	58,7	61,8	59,7	60,2	60,8	62,1	63,9	67,0	67,5	68,4	68,9	68,5	
	BG_0412		183,2	197,0	198,8	201,5	203,6	200,8	199,7	199,9	199,9	207,6	214,4	224,3	225,1	228,0	230,2	232,3	
Opslag	BG_0405	%	0,00	4,00	4,00	4,00	4,00	4,00	4,00	4,00	4,00	4,00	4,00	4,00	4,00	4,00	4,00	4,00	
		#11	0,0	2,0	2,0	2,0	2,2	2,3	2,2	2,3	2,3	2,3	2,4	2,5	2,5	2,6	2,6	2,6	
	BG_0412	%	0,00	1,00	1,00	1,00	1,00	1,00	1,00	1,00	1,00	1,00	1,00	1,00	1,00	1,00	1,00	1,00	
		#11	0,0	1,9	2,0	2,0	2,0	2,0	2,0	2,0	2,0	2,0	2,1	2,1	2,2	2,2	2,3	2,3	
Totaal	BG_0405		49,0	54,0	54,3	56,1	60,9	64,1	61,9	62,5	63,1	64,4	66,3	69,5	70,0	71,0	71,5	71,1	
	BG_0412		183,2	198,9	200,8	203,5	205,6	202,8	201,7	201,9	201,9	209,7	216,5	226,5	227,3	230,3	232,5	234,6	
	(+opslag 0%)		183,0	198,0	200,0	203,0	205,0	202,0	201,0	201,0	201,0	209,0	216,0	226,0	227,0	230,0	232,0	234,0	

## Prognose - Lange Termijn - BO

Aannamecode: BO\_23 Afvlakkende belangstelling, laatste 3 jr

08LC00 De Vuurvogel  
PRINS KARELSTRAAT, 127  
5701 VM HELMOND

Buurt	Generatiecode		2022	2023	2024	2025	2026	2027	2028	2029	2030	2031	2032	2033	2034	2035	2036	2037		
10	Binnenstad	BG_0405	<b>bl%</b>	31,4	29,4	30,2	30,1	30,1	30,1	30,1	30,1	30,1	30,1	30,1	30,1	30,1	30,1	30,1	30,1	
			<b>#bg</b>	302	292	305	285	290	323	342	348	358	366	376	386	386	396	411	428	
			<b>#11</b>	95,0	86,0	92,4	85,9	87,5	97,5	103,2	105,0	108,1	110,5	113,5	116,5	116,5	119,5	124,1	129,2	
		BG_0412	<b>bl%</b>	28,7	29,2	29,4	29,7	29,9	30,2	30,2	30,2	30,2	30,2	30,2	30,2	30,2	30,2	30,2	30,2	30,2
			<b>#bg</b>	1237	1245	1242	1205	1206	1215	1266	1276	1300	1319	1338	1376	1396	1447	1519	1588	
			<b>#11</b>	356,0	364,0	366,3	358,4	361,8	367,5	383,0	386,0	393,3	399,0	404,7	416,2	422,3	437,7	459,5	480,4	
11	Helmond-Oost	BG_0405	<b>bl%</b>	1,8	4,0	4,3	4,6	4,7	4,7	4,7	4,7	4,7	4,7	4,7	4,7	4,7	4,7	4,7	4,7	
			<b>#bg</b>	159	150	147	143	148	152	150	151	151	154	157	158	160	158	158	157	
			<b>#11</b>	3,0	6,0	6,4	6,7	7,0	7,2	7,1	7,2	7,2	7,3	7,4	7,5	7,6	7,5	7,5	7,4	
		BG_0412	<b>bl%</b>	2,9	3,6	3,7	3,8	3,9	3,9	3,9	3,9	3,9	3,9	3,9	3,9	3,9	3,9	3,9	3,9	3,9
			<b>#bg</b>	669	662	652	630	616	616	615	611	611	614	620	627	629	633	641	644	
			<b>#11</b>	20,0	24,0	24,7	24,5	24,1	24,1	24,1	23,9	23,9	24,0	24,3	24,5	24,6	24,8	25,1	25,2	
12	Helmond-Noord	BG_0405	<b>bl%</b>	1,8	2,2	2,6	2,7	2,7	2,7	2,7	2,7	2,7	2,7	2,7	2,7	2,7	2,7	2,7	2,7	
			<b>#bg</b>	219	221	215	203	217	239	237	242	246	251	251	254	256	254	251	250	
			<b>#11</b>	4,0	5,0	5,6	5,5	5,9	6,6	6,5	6,6	6,8	6,9	6,9	7,0	7,0	7,0	6,9	6,9	
		BG_0412	<b>bl%</b>	1,5	1,4	1,3	1,3	1,3	1,3	1,3	1,3	1,3	1,3	1,3	1,3	1,3	1,3	1,3	1,3	
			<b>#bg</b>	1002	984	956	915	942	957	961	979	984	996	1001	1018	1027	1028	1032	1037	
			<b>#11</b>	16,0	14,0	13,3	12,5	12,8	13,0	13,0	13,3	13,3	13,5	13,6	13,8	13,9	13,9	14,0	14,1	
ZZ-BRT	Dynamische Buurten	BG_0405	<b>bl%</b>	0,5	0,7	0,7	0,7	0,7	0,7	0,7	0,7	0,7	0,7	0,7	0,7	0,7	0,7	0,7	0,7	
			<b>#bg</b>	192	413	415	399	392	401	404	405	409	409	414	414	414	410	405	402	
			<b>#11</b>	1,0	3,0	3,0	2,9	2,8	2,9	2,9	2,9	3,0	3,0	3,0	3,0	3,0	3,0	2,9	2,9	
		BG_0412	<b>bl%</b>	0,1	0,1	0,1	0,1	0,1	0,1	0,1	0,1	0,1	0,1	0,1	0,1	0,1	0,1	0,1	0,1	
			<b>#bg</b>	3059	3691	3630	3555	3498	3479	3501	3506	3530	3549	3555	3576	3602	3612	3624	3633	
			<b>#11</b>	5,0	6,0	5,9	5,8	5,7	5,7	5,7	5,7	5,8	5,8	5,8	5,8	5,9	5,9	5,9	5,9	
<b>Subtotaal</b>	BG_0405		103,0	100,0	107,4	101,0	103,2	114,2	119,7	121,7	125,1	127,7	130,8	134,0	134,1	137,0	141,4	146,4		
	BG_0412		397,0	408,0	410,2	401,2	404,4	410,3	425,8	428,9	436,3	442,3	448,4	460,3	466,7	482,3	504,5	525,6		
<b>Opslag</b>	BG_0405	%	0,00	0,00	0,00	0,00	0,00	0,00	0,00	0,00	0,00	0,00	0,00	0,00	0,00	0,00	0,00	0,00		
		<b>#11</b>	0,0	0,0	0,0	0,0	0,0	0,0	0,0	0,0	0,0	0,0	0,0	0,0	0,0	0,0	0,0	0,0		
	BG_0412	%	0,00	0,00	0,00	0,00	0,00	0,00	0,00	0,00	0,00	0,00	0,00	0,00	0,00	0,00	0,00	0,00		
		<b>#11</b>	0,0	0,9	1,0	0,9	0,9	1,0	1,0	1,0	1,0	1,0	1,0	1,1	1,1	1,1	1,2	1,2		
<b>Totaal</b>	BG_0405		103,0	100,0	107,4	101,0	103,2	114,2	119,7	121,7	125,1	127,7	130,8	134,0	134,1	137,0	141,4	146,4		
	BG_0412		397,0	408,9	411,2	402,1	405,3	411,3	426,8	429,9	437,3	443,3	449,4	461,4	467,8	483,4	505,7	526,8		
	<b>(+opslag 0%)</b>		397,0	408,0	411,0	402,0	405,0	411,0	426,0	429,0	437,0	443,0	449,0	461,0	467,0	483,0	505,0	526,0		

## Prognose - Lange Termijn - BO

Aannamecode: BO\_23 Afvlakkende belangstelling, laatste 3 jr

09GM00 't Hout  
MAHONIEHOUTSTRAAT, 13  
5706 VS HELMOND

Buurt	Generatiecode		2022	2023	2024	2025	2026	2027	2028	2029	2030	2031	2032	2033	2034	2035	2036	2037	
10	Binnenstad	BG_0405	<b>bl%</b>	2,9	2,7	3,1	3,1	3,1	3,1	3,1	3,1	3,1	3,1	3,1	3,1	3,1	3,1	3,1	
			<b>#bg</b>	302	292	305	285	290	323	342	348	358	366	376	386	386	396	411	428
			<b>#11</b>	9,0	8,0	9,5	8,9	9,1	10,2	10,8	11,0	11,3	11,5	11,9	12,2	12,2	12,5	13,0	13,5
		BG_0412	<b>bl%</b>	2,1	1,6	1,6	1,5	1,5	1,5	1,5	1,5	1,5	1,5	1,5	1,5	1,5	1,5	1,5	1,5
			<b>#bg</b>	1237	1245	1242	1205	1206	1215	1266	1276	1300	1319	1338	1376	1396	1447	1519	1588
			<b>#11</b>	26,0	20,0	20,0	18,6	18,6	18,7	19,5	19,7	20,0	20,3	20,6	21,2	21,5	22,3	23,4	24,5
13	't Hout	BG_0405	<b>bl%</b>	54,4	49,7	49,6	49,0	49,0	48,9	48,9	48,9	48,9	48,9	48,9	48,9	48,9	48,9	48,9	48,9
			<b>#bg</b>	213	211	219	231	252	261	252	252	252	251	249	246	246	243	240	237
			<b>#11</b>	116,0	105,0	108,7	113,3	123,5	127,8	123,4	123,4	123,4	122,9	122,0	120,5	120,5	119,0	117,5	116,1
		BG_0412	<b>bl%</b>	46,8	47,7	48,6	48,8	48,8	48,9	48,9	48,9	48,9	48,9	48,9	48,9	48,9	48,9	48,9	48,9
			<b>#bg</b>	954	942	941	958	994	1006	998	1003	1007	1006	1006	1004	998	994	987	980
			<b>#11</b>	447,0	450,0	457,4	467,8	486,0	492,0	488,1	490,5	492,5	492,0	492,0	491,0	488,1	486,1	482,7	479,3
15	Helmond-West	BG_0405	<b>bl%</b>	18,2	18,2	17,6	17,5	17,5	17,4	17,4	17,4	17,4	17,4	17,4	17,4	17,4	17,4	17,4	
			<b>#bg</b>	93	93	88	90	98	103	98	99	100	103	107	114	115	117	118	117
			<b>#11</b>	17,0	17,0	15,5	15,8	17,2	18,0	17,1	17,3	17,5	18,0	18,7	19,9	20,1	20,5	20,6	20,5
		BG_0412	<b>bl%</b>	14,8	15,4	15,3	15,4	15,4	15,4	15,4	15,4	15,4	15,4	15,4	15,4	15,4	15,4	15,4	15,4
			<b>#bg</b>	385	382	384	384	386	378	375	375	374	392	408	431	433	439	443	447
			<b>#11</b>	57,0	59,0	59,0	59,3	59,6	58,4	57,9	57,9	57,8	60,5	63,0	66,6	66,9	67,8	68,4	69,0
21	Brandevoort I	BG_0405	<b>bl%</b>	0,3	0,0	0,2	0,1	0,1	0,1	0,1	0,1	0,1	0,1	0,1	0,1	0,1	0,1	0,1	
			<b>#bg</b>	271	0	272	283	311	299	283	273	270	271	271	278	278	277	276	277
			<b>#11</b>	1,0	0,0	0,6	0,5	0,6	0,6	0,5	0,5	0,5	0,5	0,5	0,5	0,5	0,5	0,5	0,5
		BG_0412	<b>bl%</b>	1,5	0,9	0,6	0,5	0,5	0,4	0,4	0,4	0,4	0,4	0,4	0,4	0,4	0,4	0,4	
			<b>#bg</b>	1332	1329	1322	1307	1347	1336	1318	1294	1278	1274	1276	1285	1275	1269	1269	
			<b>#11</b>	21,0	12,0	8,5	6,9	6,7	6,6	6,6	6,4	6,4	6,3	6,3	6,4	6,3	6,3	6,3	
ZZ-BRT	Dynamische Buurten	BG_0405	<b>bl%</b>	0,4	0,3	0,3	0,3	0,3	0,3	0,3	0,3	0,3	0,3	0,3	0,3	0,3	0,3	0,3	
			<b>#bg</b>	1223	851	875	884	890	908	917	935	950	964	974	983	989	991	991	994
			<b>#11</b>	5,0	3,0	3,1	3,1	3,1	3,2	3,2	3,3	3,4	3,4	3,4	3,5	3,5	3,5	3,5	3,5
		BG_0412	<b>bl%</b>	0,0	0,4	0,4	0,4	0,4	0,4	0,4	0,4	0,4	0,4	0,4	0,4	0,4	0,4	0,4	
			<b>#bg</b>	24420	5430	5384	5327	5356	5373	5386	5426	5473	5533	5582	5652	5709	5754	5797	
			<b>#11</b>	23,9	23,0	22,8	22,6	22,7	22,8	22,8	23,0	23,2	23,5	23,7	24,0	24,2	24,4	24,6	
<b>Subtotaal</b>	BG_0405		148,0	133,0	137,4	141,6	153,5	159,8	155,0	155,5	156,1	156,3	156,5	156,6	156,8	156,0	155,1		
	BG_0412		574,9	564,0	567,7	575,2	593,6	598,5	594,9	597,5	599,9	602,6	605,6	609,2	607,0	606,9	605,4		
<b>Opslag</b>	BG_0405	<b>%</b>	0,00	0,00	0,00	0,00	0,00	0,00	0,00	0,00	0,00	0,00	0,00	0,00	0,00	0,00	0,00		
		<b>#11</b>	0,0	0,0	0,0	0,0	0,0	0,0	0,0	0,0	0,0	0,0	0,0	0,0	0,0	0,0	0,0		
	BG_0412	<b>%</b>	0,00	0,00	0,00	0,00	0,00	0,00	0,00	0,00	0,00	0,00	0,00	0,00	0,00	0,00	0,00		
		<b>#11</b>	0,0	0,0	0,0	0,0	0,0	0,0	0,0	0,0	0,0	0,0	0,0	0,0	0,0	0,0	0,0		
<b>Totaal</b>	BG_0405		148,0	133,0	137,4	141,6	153,5	159,8	155,0	155,5	156,1	156,3	156,5	156,6	156,8	156,0	155,1		
	BG_0412		574,9	564,0	567,7	575,2	593,6	598,5	594,9	597,5	599,9	602,6	605,6	609,2	607,0	606,9	605,4		
	<b>(+opslag 0%)</b>		574,0	564,0	567,0	575,0	593,0	598,0	594,0	597,0	599,0	602,0	605,0	609,0	607,0	606,0	605,0		



## Prognose - Lange Termijn - BO

Aannamecode: BO\_23 Afvlakkende belangstelling, laatste 3 jr

09PD00 De Goede Herder  
MONTGOLFIERSTRAAT, 71  
5703 EB HELMOND

Buurt	Generatiecode		2022	2023	2024	2025	2026	2027	2028	2029	2030	2031	2032	2033	2034	2035	2036	2037	
10 Binnenstad	BG_0405	bl%	3,3	2,3	2,2	2,0	2,0	2,0	2,0	2,0	2,0	2,0	2,0	2,0	2,0	2,0	2,0	2,0	2,0
		#bg	302	292	305	285	290	323	342	348	358	366	376	386	386	396	411	428	
		#11	10,0	7,0	6,7	5,9	6,0	6,6	7,0	7,1	7,3	7,5	7,7	7,9	7,9	8,1	8,4	8,8	
	BG_0412	bl%	3,7	3,6	3,6	3,6	3,6	3,6	3,6	3,6	3,6	3,6	3,6	3,6	3,6	3,6	3,6	3,6	3,6
		#bg	1237	1245	1242	1205	1206	1215	1266	1276	1300	1319	1338	1376	1396	1447	1519	1588	
		#11	46,0	45,0	45,0	43,5	43,5	43,8	45,7	46,1	46,9	47,6	48,3	49,7	50,4	52,2	54,8	57,3	
11 Helmond-Oost	BG_0405	bl%	43,3	41,3	40,9	40,6	40,6	40,6	40,6	40,6	40,6	40,6	40,6	40,6	40,6	40,6	40,6	40,6	40,6
		#bg	159	150	147	143	148	152	150	151	151	154	157	158	160	158	158	157	
		#11	69,0	62,0	60,2	58,2	60,1	61,7	60,9	61,3	61,3	62,6	63,8	64,2	65,0	64,2	64,2	63,8	
	BG_0412	bl%	41,4	40,9	40,8	40,7	40,7	40,7	40,7	40,7	40,7	40,7	40,7	40,7	40,7	40,7	40,7	40,7	40,7
		#bg	669	662	652	630	616	616	615	611	611	614	620	627	629	633	641	644	
		#11	277,0	271,0	266,4	256,9	251,2	251,2	250,7	249,1	249,1	250,3	252,8	255,6	256,5	258,1	261,3	262,6	
12 Helmond-Noord	BG_0405	bl%	0,9	2,2	2,5	2,7	2,7	2,7	2,7	2,7	2,7	2,7	2,7	2,7	2,7	2,7	2,7	2,7	
		#bg	219	221	215	203	217	239	237	242	246	251	251	254	256	254	251	250	
		#11	2,0	5,0	5,4	5,5	5,9	6,5	6,5	6,6	6,7	6,9	6,9	7,0	7,0	7,0	6,9	6,9	
	BG_0412	bl%	1,1	1,5	1,4	1,5	1,5	1,5	1,5	1,5	1,5	1,5	1,5	1,5	1,5	1,5	1,5	1,5	
		#bg	1002	984	956	915	942	957	961	979	984	996	1001	1018	1027	1028	1032	1037	
		#11	12,0	15,0	14,2	14,0	14,4	14,6	14,7	14,9	15,0	15,2	15,3	15,5	15,7	15,7	15,8	15,8	
ZZ-BRT Dynamische Buurten	BG_0405	bl%	0,8	2,5	2,5	2,5	2,5	2,5	2,5	2,5	2,5	2,5	2,5	2,5	2,5	2,5	2,5	2,5	
		#bg	1058	235	245	234	229	237	241	245	247	245	249	250	247	244	244		
		#11	9,0	6,0	6,3	6,0	5,8	6,1	6,2	6,3	6,3	6,3	6,4	6,4	6,4	6,3	6,2		
	BG_0412	bl%	0,4	0,9	0,9	0,9	0,9	0,9	0,9	0,9	0,9	0,9	0,9	0,9	0,9	0,9	0,9	0,9	
		#bg	7573	3215	3144	3053	3042	3010	3011	2978	2969	2967	2964	2980	2975	2965	2959	2960	
		#11	35,0	31,0	30,3	29,4	29,3	29,0	29,0	28,7	28,6	28,6	28,6	28,7	28,7	28,6	28,5	28,5	
Subtotaal	BG_0405		90,0	80,0	78,6	75,6	77,8	80,9	80,6	81,3	81,6	83,3	84,8	85,5	86,3	85,6	85,7	85,7	
	BG_0412		370,0	362,0	355,9	343,8	338,4	338,6	340,1	338,8	339,6	341,7	345,0	349,5	351,3	354,6	360,4	364,2	
Opslag	BG_0405	%	0,00	1,00	1,00	1,00	1,00	1,00	1,00	1,00	1,00	1,00	1,00	1,00	1,00	1,00	1,00	1,00	
		#11	0,0	1,0	0,9	0,9	0,9	1,0	1,0	1,0	1,0	1,0	1,0	1,0	1,0	1,0	1,0		
	BG_0412	%	0,00	0,00	0,00	0,00	0,00	0,00	0,00	0,00	0,00	0,00	0,00	0,00	0,00	0,00	0,00		
		#11	0,0	0,9	0,9	0,9	0,9	0,9	0,9	0,9	0,9	0,9	0,9	0,9	0,9	0,9	1,0		
Totaal	BG_0405		90,0	81,0	79,5	76,5	78,7	81,9	81,6	82,3	82,6	84,3	85,8	86,5	87,3	86,6	86,7	86,7	
	BG_0412		370,0	362,9	356,8	344,7	339,3	339,5	341,0	339,7	340,5	342,6	345,9	350,4	352,2	355,5	361,4	365,2	
	(+opslag 0%)		370,0	362,0	356,0	344,0	339,0	339,0	341,0	339,0	340,0	342,0	345,0	350,0	352,0	355,0	361,0	365,0	

## Prognose - Lange Termijn - BO

Aannamecode: BO\_23 Afvlakkende belangstelling, laatste 3 jr

10CH00 De Bundertjes  
BASSTRAAT, 208  
5702 SM HELMOND

Buurt	Generatiecode		2022	2023	2024	2025	2026	2027	2028	2029	2030	2031	2032	2033	2034	2035	2036	2037	
10	Binnenstad	BG_0405	bl%	2,9	2,3	2,4	2,3	2,3	2,3	2,3	2,3	2,3	2,3	2,3	2,3	2,3	2,3	2,3	2,3
		#bg	302	292	305	285	290	323	342	348	358	366	376	386	386	396	411	428	
		#11	9,0	7,0	7,5	6,8	6,9	7,7	8,1	8,3	8,5	8,7	8,9	9,2	9,2	9,4	9,8	10,2	
		BG_0412	bl%	1,7	1,8	1,7	1,7	1,7	1,7	1,7	1,7	1,7	1,7	1,7	1,7	1,7	1,7	1,7	1,7
		#bg	1237	1245	1242	1205	1206	1215	1266	1276	1300	1319	1338	1376	1396	1447	1519	1588	
		#11	22,0	23,0	22,2	21,6	21,6	21,7	22,7	22,8	23,3	23,6	24,0	24,6	25,0	25,9	27,2	28,4	
12	Helmond-Noord	BG_0405	bl%	31,5	31,6	32,1	32,2	32,3	32,3	32,3	32,3	32,3	32,3	32,3	32,3	32,3	32,3	32,3	32,3
		#bg	219	221	215	203	217	239	237	242	246	251	251	254	256	254	251	250	
		#11	69,0	70,0	69,2	65,5	70,1	77,2	76,6	78,2	79,5	81,1	81,1	82,1	82,7	82,1	81,1	80,8	
		BG_0412	bl%	29,0	28,2	28,1	28,0	27,9	27,9	27,9	27,9	27,9	27,9	27,9	27,9	27,9	27,9	27,9	27,9
		#bg	1002	984	956	915	942	957	961	979	984	996	1001	1018	1027	1028	1032	1037	
		#11	291,0	278,0	268,8	256,2	263,6	267,8	268,9	273,9	275,3	278,7	280,1	284,8	287,4	287,6	288,8	290,2	
ZZ-BRT	Dynamische Buurten	BG_0405	bl%	0,6	1,2	1,2	1,2	1,2	1,2	1,2	1,2	1,2	1,2	1,2	1,2	1,2	1,2	1,2	
		#bg	321	243	235	233	246	255	248	250	251	257	264	272	275	275	276	274	
		#11	2,0	3,0	2,9	2,9	3,0	3,1	3,1	3,1	3,1	3,2	3,3	3,4	3,4	3,4	3,4	3,4	
		BG_0412	bl%	0,1	0,1	0,1	0,1	0,1	0,1	0,1	0,1	0,1	0,1	0,1	0,1	0,1	0,1	0,1	
		#bg	8504	9436	9395	9335	9369	9364	9370	9371	9398	9461	9527	9623	9669	9712	9756	9787	
		#11	13,0	14,0	13,9	13,8	13,9	13,9	13,9	13,9	13,9	14,0	14,1	14,2	14,3	14,4	14,4	14,5	
Subtotaal	BG_0405		80,0	80,0	79,6	75,2	80,0	88,0	87,8	89,6	91,1	93,0	93,3	94,7	95,3	94,9	94,3	94,4	
	BG_0412		326,0	315,0	304,9	291,6	299,1	303,4	305,5	310,6	312,5	316,3	318,2	323,6	326,7	327,9	330,4	333,1	
Opslag	BG_0405	%	0,00	0,00	0,00	0,00	0,00	0,00	0,00	0,00	0,00	0,00	0,00	0,00	0,00	0,00	0,00	0,00	
		#11	0,0	0,0	0,0	0,0	0,0	0,0	0,0	0,0	0,0	0,0	0,0	0,0	0,0	0,0	0,0	0,0	
		BG_0412	%	0,00	0,00	0,00	0,00	0,00	0,00	0,00	0,00	0,00	0,00	0,00	0,00	0,00	0,00	0,00	
		#11	1,0	0,0	0,9	0,8	0,9	0,9	0,9	0,9	0,9	0,9	0,9	0,9	1,0	1,0	1,0	1,0	
Totaal	BG_0405		80,0	80,0	79,6	75,2	80,0	88,0	87,8	89,6	91,1	93,0	93,3	94,7	95,3	94,9	94,3	94,4	
	BG_0412		327,0	315,0	305,8	292,4	300,0	304,3	306,4	311,5	313,4	317,2	319,1	324,5	327,7	328,9	331,4	334,1	
	(+opslag 0%)		327,0	315,0	305,0	292,0	300,0	304,0	306,0	311,0	313,0	317,0	319,0	324,0	327,0	328,0	331,0	334,0	

## Prognose - Lange Termijn - BO

Aannamecode: BO\_23 Afvlakkende belangstelling, laatste 3 jr

10FM00 Mozaiek  
WETHOUDER EBBENLAAN, 166  
5702 AG HELMOND

Buurt	Generatiecode		2022	2023	2024	2025	2026	2027	2028	2029	2030	2031	2032	2033	2034	2035	2036	2037		
10	Binnenstad	BG_0405	bl%	4,6	4,7	4,5	4,5	4,5	4,5	4,5	4,5	4,5	4,5	4,5	4,5	4,5	4,5	4,5	4,5	
		#bg	302	292	305	285	290	323	342	348	358	366	376	386	386	396	411	428		
		#11	14,0	14,0	14,0	13,0	13,2	14,7	15,6	15,9	16,3	16,7	17,1	17,6	17,6	18,0	18,7	19,5		
		BG_0412	bl%	6,1	5,5	5,5	5,5	5,5	5,5	5,5	5,5	5,5	5,5	5,5	5,5	5,5	5,5	5,5	5,5	
		#bg	1237	1245	1242	1205	1206	1215	1266	1276	1300	1319	1338	1376	1396	1447	1519	1588		
		#11	76,0	69,0	68,8	66,8	66,8	67,3	70,2	70,7	72,0	73,1	74,2	76,3	77,4	80,2	84,2	88,0		
	11	Helmond-Oost	BG_0405	bl%	3,7	3,3	3,0	2,9	2,9	2,9	2,9	2,9	2,9	2,9	2,9	2,9	2,9	2,9	2,9	2,9
			#bg	159	150	147	143	148	152	150	151	151	154	157	158	160	158	158	157	
			#11	6,0	5,0	4,5	4,3	4,4	4,5	4,4	4,5	4,5	4,6	4,7	4,7	4,7	4,7	4,7	4,6	
		BG_0412	bl%	2,6	3,0	3,0	3,0	3,0	3,0	3,0	3,0	3,0	3,0	3,0	3,0	3,0	3,0	3,0	3,0	
		#bg	669	662	652	630	616	616	615	611	611	614	620	627	629	633	641	644		
		#11	18,0	20,0	19,7	19,0	18,6	18,6	18,6	18,5	18,5	18,5	18,7	18,9	19,0	19,1	19,4	19,5		
12		Helmond-Noord	BG_0405	bl%	19,1	21,7	23,3	23,9	24,0	24,0	24,0	24,0	24,0	24,0	24,0	24,0	24,0	24,0	24,0	24,0
			#bg	219	221	215	203	217	239	237	242	246	251	251	254	256	254	251	250	
			#11	42,0	48,0	50,3	48,6	52,2	57,6	57,1	58,3	59,2	60,4	60,4	61,2	61,7	61,2	60,4	60,2	
		BG_0412	bl%	16,4	20,7	20,7	20,7	20,7	20,7	20,7	20,7	20,7	20,7	20,7	20,7	20,7	20,7	20,7	20,7	
		#bg	1002	984	956	915	942	957	961	979	984	996	1001	1018	1027	1028	1032	1037		
		#11	165,0	204,0	198,2	189,7	195,3	198,4	199,2	203,0	204,0	206,5	207,5	211,1	212,9	213,1	214,0	215,0		
	15	Helmond-West	BG_0405	bl%	2,1	3,2	3,4	3,6	3,6	3,6	3,6	3,6	3,6	3,6	3,6	3,6	3,6	3,6	3,6	
			#bg	93	93	88	90	98	103	98	99	100	103	107	114	115	117	118	117	
			#11	2,0	3,0	3,1	3,3	3,6	3,8	3,6	3,6	3,7	3,8	3,9	4,2	4,2	4,3	4,3	4,3	
		BG_0412	bl%	2,5	2,8	2,8	2,8	2,8	2,8	2,8	2,8	2,8	2,8	2,8	2,8	2,8	2,8	2,8	2,8	
		#bg	385	382	384	384	386	378	375	375	374	392	408	431	433	439	443	447		
		#11	10,0	11,0	11,1	11,1	11,1	10,9	10,8	10,8	10,8	11,3	11,8	12,4	12,5	12,6	12,8	12,9		
ZZ-BRT		Dynamische Buurten	BG_0405	bl%	0,1	0,1	0,1	0,1	0,1	0,1	0,1	0,1	0,1	0,1	0,1	0,1	0,1	0,1	0,1	
			#bg	4911	5320	5372	5444	5504	5612	5706	5829	5934	6028	6116	6185	6230	6254	6269	6282	
			#11	7,0	8,0	8,1	8,2	8,3	8,4	8,6	8,7	8,9	9,0	9,2	9,3	9,3	9,4	9,4	9,4	
		BG_0412	bl%	0,1	0,1	0,1	0,1	0,1	0,1	0,1	0,1	0,1	0,1	0,1	0,1	0,1	0,1	0,1		
		#bg	36693	36099	35946	35883	35958	35978	36080	36282	36597	36999	37418	37889	38314	38698	39064	39365		
		#11	48,1	65,0	64,7	64,6	64,7	64,8	64,9	65,3	65,9	66,6	67,4	68,2	69,0	69,7	70,3	70,9		
	Subtotaal	BG_0405		71,0	78,0	80,0	77,4	81,7	89,0	89,3	91,0	92,6	94,4	95,2	97,0	97,5	97,6	97,5	98,0	
		BG_0412		317,1	369,0	362,5	351,2	356,5	360,0	363,7	368,3	371,2	376,0	379,6	386,9	390,8	394,7	400,7	406,3	
	Opslag	BG_0405	%	0,00	1,00	1,00	1,00	1,00	1,00	1,00	1,00	1,00	1,00	1,00	1,00	1,00	1,00	1,00	1,00	
#11			0,0	1,0	1,0	0,9	1,0	1,1	1,1	1,1	1,1	1,1	1,1	1,2	1,2	1,2	1,2			
BG_0412		%	0,00	1,00	0,00	0,00	0,00	0,00	0,00	0,00	0,00	0,00	0,00	0,00	0,00	0,00	0,00	0,00		
		#11	0,9	2,0	0,0	0,0	0,0	0,0	0,0	0,0	0,0	0,0	0,0	0,0	0,0	0,0	0,0	0,0		
Totaal	BG_0405		71,0	79,0	81,0	78,3	82,7	90,1	90,4	92,1	93,7	95,5	96,3	98,2	98,7	98,8	98,7	99,2		
	BG_0412		318,0	371,0	362,5	351,2	356,5	360,0	363,7	368,3	371,2	376,0	379,6	386,9	390,8	394,7	400,7	406,3		
	(+opslag 0%)		318,0	370,0	362,0	351,0	356,0	360,0	363,0	368,0	371,0	376,0	379,0	386,0	390,0	394,0	400,0	406,0		

## Prognose - Lange Termijn - BO

Aannamecode: BO\_23 Afvlakkende belangstelling, laatste 3 jr

10IU00 Talentrijk  
BETUWEHOF, 10  
5709 KP HELMOND

Buurt	Generatiecode		2022	2023	2024	2025	2026	2027	2028	2029	2030	2031	2032	2033	2034	2035	2036	2037		
14	Brouwhuis	BG_0405	bl%	2,6	2,2	2,5	2,5	2,5	2,5	2,5	2,5	2,5	2,5	2,5	2,5	2,5	2,5	2,5		
		#bg	192	178	170	165	163	164	163	160	162	164	165	164	164	164	163	161	158	
		#11	5,0	4,0	4,3	4,2	4,1	4,2	4,1	4,1	4,1	4,1	4,2	4,2	4,2	4,2	4,1	4,1	4,0	
		BG_0412	bl%	1,8	1,5	1,5	1,4	1,4	1,4	1,4	1,4	1,4	1,4	1,4	1,4	1,4	1,4	1,4	1,4	
		#bg	796	776	744	717	697	677	664	652	657	660	657	656	658	653	650	646	646	
		#11	15,0	12,0	11,3	10,6	10,3	10,0	9,8	9,6	9,7	9,7	9,7	9,7	9,7	9,7	9,6	9,6	9,5	
	18	Rijpelberg	BG_0405	bl%	29,4	25,8	25,0	24,5	24,4	24,4	24,4	24,4	24,4	24,4	24,4	24,4	24,4	24,4	24,4	24,4
			#bg	129	151	153	146	148	156	151	153	152	152	152	153	153	152	151	151	
			#11	38,0	39,0	38,4	35,8	36,2	38,1	36,9	37,4	37,2	37,2	37,2	37,4	37,4	37,2	36,9	36,9	
		BG_0412	bl%	29,6	28,6	27,9	27,7	27,7	27,7	27,7	27,7	27,7	27,7	27,7	27,7	27,7	27,7	27,7	27,7	27,7
		#bg	706	673	647	619	603	612	619	625	622	619	613	618	615	615	614	616	616	
		#11	209,0	193,0	181,0	171,9	167,2	169,6	171,5	173,2	172,4	171,5	169,9	171,3	170,4	170,4	170,2	170,7		
ZZ-BRT		Dynamische Buurten	BG_0405	bl%	0,6	0,6	0,6	0,6	0,6	0,6	0,6	0,6	0,6	0,6	0,6	0,6	0,6	0,6	0,6	
			#bg	792	993	1011	1002	1070	1122	1114	1115	1126	1139	1147	1164	1166	1170	1178	1192	
			#11	5,0	6,0	6,1	6,1	6,5	6,8	6,7	6,7	6,8	6,9	6,9	7,0	7,0	7,1	7,1	7,2	
		BG_0412	bl%	0,0	0,0	0,0	0,0	0,0	0,0	0,0	0,0	0,0	0,0	0,0	0,0	0,0	0,0	0,0	0,0	
		#bg	30287	32282	32136	31988	32072	32102	32280	32473	32767	33145	33548	34012	34414	34811	35222	35563		
		#11	20,0	21,0	20,9	20,8	20,8	20,9	21,0	21,1	21,3	21,5	21,8	22,1	22,4	22,6	22,9	23,1		
	Subtotaal	BG_0405		48,0	49,0	48,8	46,1	46,8	49,1	47,7	48,2	48,1	48,3	48,3	48,6	48,6	48,4	48,1	48,1	
		BG_0412		244,0	226,0	213,2	203,3	198,3	200,5	202,3	203,9	203,4	202,7	201,4	203,1	202,5	202,6	202,7	203,3	
	Opslag	BG_0405	%	2,00	2,00	2,00	2,00	2,00	2,00	2,00	2,00	2,00	2,00	2,00	2,00	2,00	2,00	2,00	2,00	
#11			1,0	1,0	0,9	0,9	0,9	0,9	0,9	0,9	0,9	0,9	0,9	0,9	0,9	0,9	0,9	0,9		
		BG_0412	%	0,00	0,00	0,00	0,00	0,00	0,00	0,00	0,00	0,00	0,00	0,00	0,00	0,00	0,00	0,00		
		#11	1,0	1,0	0,9	0,9	0,9	0,9	0,9	0,9	0,9	0,9	0,9	0,9	0,9	0,9	0,9	0,9		
Totaal	BG_0405		49,0	50,0	49,7	47,0	47,7	50,0	48,6	49,1	49,0	49,2	49,2	49,5	49,5	49,3	49,0	49,0		
	BG_0412		245,0	227,0	214,1	204,2	199,2	201,4	203,2	204,8	204,3	203,6	202,3	204,0	203,4	203,5	203,6	204,2		
	(+opslag 0%)		245,0	227,0	214,0	204,0	199,0	201,0	203,0	204,0	204,0	203,0	202,0	204,0	203,0	203,0	203,0	204,0		

## Prognose - Lange Termijn - BO

Aannametype: BO\_23 Afvlakkende belangstelling, laatste 3 jr

10UB00 De Straap  
TWENTEHOF, 200  
5709 KG HELMOND

Buurt	Generatiecode		2022	2023	2024	2025	2026	2027	2028	2029	2030	2031	2032	2033	2034	2035	2036	2037		
14	Brouwhuis	BG_0405	bl%	0,0	2,2	2,2	2,2	2,2	2,2	2,2	2,2	2,2	2,2	2,2	2,2	2,2	2,2	2,2		
		#bg	0	178	170	165	163	164	163	160	162	164	165	164	164	164	163	161	158	
		#11	0,0	4,0	3,8	3,7	3,7	3,7	3,7	3,7	3,6	3,7	3,7	3,7	3,7	3,7	3,7	3,6	3,6	
		BG_0412	bl%	1,5	1,8	1,7	1,7	1,7	1,7	1,7	1,7	1,7	1,7	1,7	1,7	1,7	1,7	1,7	1,7	
			#bg	796	776	744	717	697	677	664	652	657	660	657	656	658	653	650	646	
			#11	12,0	14,0	13,0	12,8	12,4	12,1	11,9	11,6	11,7	11,8	11,7	11,7	11,7	11,7	11,7	11,6	11,5
	18	Rijpelberg	BG_0405	bl%	25,5	22,5	23,0	22,7	22,7	22,7	22,7	22,7	22,7	22,7	22,7	22,7	22,7	22,7	22,7	22,7
			#bg	129	151	153	146	148	156	151	153	152	152	152	153	153	152	151	151	
			#11	33,0	34,0	35,3	33,2	33,7	35,5	34,4	34,8	34,6	34,6	34,6	34,8	34,8	34,6	34,4	34,4	
		BG_0412	bl%	20,5	19,6	19,6	19,5	19,5	19,5	19,5	19,5	19,5	19,5	19,5	19,5	19,5	19,5	19,5	19,5	
			#bg	706	673	647	619	603	612	619	625	622	619	613	618	615	615	614	616	
			#11	145,0	132,0	127,1	120,9	117,8	119,5	120,9	122,0	121,5	120,9	119,7	120,7	120,1	120,1	119,9	120,3	
ZZ-BRT		Dynamische Buurten	BG_0405	bl%	0,8	0,6	0,6	0,6	0,6	0,6	0,6	0,6	0,6	0,6	0,6	0,6	0,6	0,6	0,6	
			#bg	459	666	673	665	698	733	729	737	744	749	754	755	759	750	742	737	
			#11	4,0	4,0	4,0	4,0	4,2	4,4	4,4	4,4	4,5	4,5	4,5	4,5	4,6	4,5	4,5	4,4	
		BG_0412	bl%	0,3	0,4	0,4	0,4	0,4	0,4	0,4	0,4	0,4	0,4	0,4	0,4	0,4	0,4	0,4	0,4	
			#bg	8970	6075	6030	5927	5956	5984	6058	6098	6153	6205	6250	6327	6379	6446	6539	6620	
			#11	33,0	30,0	29,8	29,3	29,4	29,6	29,9	30,1	30,4	30,7	30,9	31,3	31,5	31,8	32,3	32,7	
	Subtotaal	BG_0405		37,0	42,0	43,1	40,9	41,6	43,6	42,5	42,8	42,8	42,8	42,8	43,0	43,1	42,8	42,5	42,4	
		BG_0412		190,0	176,0	169,9	163,0	159,6	161,2	162,7	163,7	163,6	163,4	162,3	163,7	163,3	163,6	163,8	164,5	
	Opslag	BG_0405	%	0,00	0,00	0,00	0,00	0,00	0,00	0,00	0,00	0,00	0,00	0,00	0,00	0,00	0,00	0,00	0,00	
#11			0,0	0,0	0,0	0,0	0,0	0,0	0,0	0,0	0,0	0,0	0,0	0,0	0,0	0,0	0,0	0,0		
		BG_0412	%	0,00	0,00	0,00	0,00	0,00	0,00	0,00	0,00	0,00	0,00	0,00	0,00	0,00	0,00	0,00		
			#11	0,0	0,0	0,0	0,0	0,0	0,0	0,0	0,0	0,0	0,0	0,0	0,0	0,0	0,0	0,0		
Totaal	BG_0405		37,0	42,0	43,1	40,9	41,6	43,6	42,5	42,8	42,8	42,8	42,8	43,0	43,1	42,8	42,5	42,4		
	BG_0412		190,0	176,0	169,9	163,0	159,6	161,2	162,7	163,7	163,6	163,4	162,3	163,7	163,3	163,6	163,8	164,5		
	(+opslag 0%)		190,0	176,0	169,0	163,0	159,0	161,0	162,0	163,0	163,0	163,0	162,0	163,0	163,0	163,0	163,0	164,0		



## Prognose - Lange Termijn - BO

Aannamecode: BO\_23 Afvlakkende belangstelling, laatste 3 jr

11TY00 De Stroom  
RIJNLAAN, 103  
5704 HZ HELMOND

Buurt	Generatiecode		2022	2023	2024	2025	2026	2027	2028	2029	2030	2031	2032	2033	2034	2035	2036	2037
14	Brouwhuis	BG_0405	bl%	14,0	19,1	20,4	21,2	21,3	21,4	21,4	21,4	21,4	21,4	21,4	21,4	21,4	21,4	21,4
			#bg	192	178	170	165	163	164	163	160	164	165	164	164	163	161	158
			#11	27,0	34,0	34,8	35,0	34,8	35,1	34,9	34,3	34,7	35,1	35,3	35,1	34,9	34,5	33,8
		BG_0412	bl%	12,3	13,7	14,4	15,1	15,7	16,4	16,4	16,4	16,4	16,4	16,4	16,4	16,4	16,4	16,4
			#bg	796	776	744	717	697	677	664	652	657	660	657	656	658	653	650
			#11	98,0	107,0	107,5	108,4	110,0	111,3	109,2	107,2	108,0	108,5	108,0	107,9	108,2	107,4	106,9
ZZ-BRT	Dynamische Buurten	BG_0405	bl%	0,2	0,6	0,6	0,6	0,6	0,6	0,6	0,6	0,6	0,6	0,6	0,6	0,6	0,6	0,6
			#bg	394	929	927	926	970	995	986	997	1001	1008	1013	1013	1017	1011	1005
			#11	1,0	6,0	6,0	6,0	6,3	6,4	6,4	6,4	6,5	6,5	6,5	6,6	6,5	6,5	6,5
		BG_0412	bl%	0,1	0,2	0,2	0,2	0,2	0,2	0,2	0,2	0,2	0,2	0,2	0,2	0,2	0,2	0,2
			#bg	4882	7360	7326	7257	7255	7290	7373	7416	7478	7529	7585	7668	7725	7803	7902
			#11	9,0	18,0	17,9	17,8	17,8	17,9	18,1	18,2	18,3	18,4	18,6	18,8	18,9	19,1	19,4
<b>Subtotaal</b>		BG_0405		28,0	40,0	40,8	41,0	41,1	41,5	41,3	40,7	41,2	41,6	41,8	41,6	41,7	41,4	41,0
		BG_0412		107,0	125,0	125,4	126,2	127,8	129,2	127,3	125,4	126,3	126,9	126,6	126,7	127,1	126,5	125,8
<b>Opslag</b>		BG_0405	%	0,00	0,00	0,00	0,00	0,00	0,00	0,00	0,00	0,00	0,00	0,00	0,00	0,00	0,00	0,00
			#11	0,0	0,0	0,0	0,0	0,0	0,0	0,0	0,0	0,0	0,0	0,0	0,0	0,0	0,0	0,0
		BG_0412	%	1,00	0,00	1,00	1,00	1,00	1,00	1,00	1,00	1,00	1,00	1,00	1,00	1,00	1,00	1,00
			#11	1,0	0,0	1,1	1,1	1,1	1,1	1,1	1,1	1,1	1,1	1,1	1,1	1,1	1,1	1,1
<b>Totaal</b>		BG_0405		28,0	40,0	40,8	41,0	41,1	41,5	41,3	40,7	41,2	41,6	41,8	41,6	41,7	41,4	41,0
		BG_0412		108,0	125,0	126,5	127,3	128,9	130,3	128,4	126,5	127,4	128,0	127,7	127,8	128,2	127,6	127,4
		(+opslag	0%)	108,0	125,0	126,0	127,0	128,0	130,0	128,0	126,0	127,0	128,0	127,0	127,0	128,0	127,0	126,0

## Prognose - Lange Termijn - BO

Aannamecode: BO\_23 Afvlakkende belangstelling, laatste 3 jr

15SY00 Montessori Helmond  
DINKELSTRAAT, 65  
5704 GK HELMOND

Buurt	Generatiecode		2022	2023	2024	2025	2026	2027	2028	2029	2030	2031	2032	2033	2034	2035	2036	2037		
10	Binnenstad	BG_0405	bl%	0,6	1,3	1,6	1,7	1,7	1,7	1,7	1,7	1,7	1,7	1,7	1,7	1,7	1,7	1,7	1,7	
		#bg	302	292	305	285	290	323	342	348	358	366	376	386	386	396	411	428		
		#11	2,0	4,0	5,0	5,0	5,2	5,8	6,1	6,2	6,4	6,5	6,7	6,9	6,9	7,1	7,3	7,6		
	BG_0412	bl%	0,7	0,8	0,9	1,0	1,0	1,0	1,0	1,0	1,0	1,0	1,0	1,0	1,0	1,0	1,0	1,0	1,0	
		#bg	1237	1245	1242	1205	1206	1215	1266	1276	1300	1319	1338	1376	1396	1447	1519	1588		
		#11	9,0	11,0	12,2	12,3	12,4	12,5	13,0	13,1	13,4	13,5	13,7	14,1	14,3	14,9	15,6	16,3		
	11	Helmond-Oost	BG_0405	bl%	1,8	0,6	0,2	0,0	0,0	0,0	0,0	0,0	0,0	0,0	0,0	0,0	0,0	0,0	0,0	0,0
			#bg	159	150	147	143	148	152	150	151	151	154	157	158	160	158	158	157	
			#11	3,0	1,0	0,3	0,0	0,0	0,0	0,0	0,0	0,0	0,0	0,0	0,0	0,0	0,0	0,0	0,0	
BG_0412		bl%	2,2	1,9	2,0	1,9	1,9	1,9	1,9	1,9	1,9	1,9	1,9	1,9	1,9	1,9	1,9	1,9	1,9	
		#bg	669	662	652	630	616	616	615	611	611	614	620	627	629	633	641	644		
		#11	15,0	13,0	13,1	12,5	12,2	12,2	12,2	12,2	12,1	12,1	12,2	12,3	12,4	12,5	12,6	12,7	12,8	
14		Brouwhuis	BG_0405	bl%	17,7	13,4	13,0	12,4	12,3	12,3	12,3	12,3	12,3	12,3	12,3	12,3	12,3	12,3	12,3	12,3
			#bg	192	178	170	165	163	164	163	160	162	164	165	164	164	163	161	158	
			#11	34,0	24,0	22,1	20,5	20,1	20,2	20,1	19,7	20,0	20,2	20,4	20,2	20,2	20,1	19,9	19,5	
	BG_0412	bl%	13,9	13,0	13,1	13,1	13,1	13,1	13,1	13,1	13,1	13,1	13,1	13,1	13,1	13,1	13,1	13,1	13,1	
		#bg	796	776	744	717	697	677	664	652	657	660	657	656	658	653	650	646		
		#11	111,0	101,0	98,2	94,0	91,4	88,7	87,0	85,5	86,1	86,5	86,1	86,0	86,3	85,6	85,2	84,7		
	18	Rijpelberg	BG_0405	bl%	5,4	3,3	2,3	1,9	1,8	1,8	1,8	1,8	1,8	1,8	1,8	1,8	1,8	1,8	1,8	1,8
			#bg	129	151	153	146	148	156	151	153	152	152	152	153	153	152	151	151	
			#11	7,0	5,0	3,6	2,9	2,8	2,9	2,8	2,8	2,8	2,8	2,8	2,8	2,8	2,8	2,8	2,8	
BG_0412		bl%	5,3	5,3	5,3	5,3	5,3	5,3	5,3	5,3	5,3	5,3	5,3	5,3	5,3	5,3	5,3	5,3	5,3	
		#bg	706	673	647	619	603	612	619	625	622	619	613	618	615	615	614	616		
		#11	38,0	36,0	34,4	32,9	32,0	32,5	32,9	33,2	33,1	32,9	32,6	32,8	32,7	32,7	32,6	32,7		
ZZ-BRT		Dynamische Buurten	BG_0405	bl%	0,8	0,0	0,0	0,0	0,0	0,0	0,0	0,0	0,0	0,0	0,0	0,0	0,0	0,0	0,0	
			#bg	224	0	0	0	0	0	0	0	0	0	0	0	0	0	0	0	
			#11	2,0	0,0	0,0	0,0	0,0	0,0	0,0	0,0	0,0	0,0	0,0	0,0	0,0	0,0	0,0	0,0	
	BG_0412	bl%	0,3	0,2	0,2	0,2	0,2	0,2	0,2	0,2	0,2	0,2	0,2	0,2	0,2	0,2	0,2	0,2		
		#bg	5793	8300	8277	8212	8289	8284	8287	8300	8324	8371	8407	8468	8504	8530	8557	8581		
		#11	19,0	19,0	19,0	18,8	19,0	19,0	19,0	19,0	19,1	19,2	19,3	19,4	19,5	19,5	19,6	19,7		
Subtotaal	BG_0405		48,0	34,0	31,0	28,4	28,1	28,9	29,0	28,7	29,2	29,5	29,9	29,9	29,9	30,0	30,0	29,9		
	BG_0412		192,0	180,0	176,9	170,5	167,0	164,9	164,1	162,9	163,8	164,3	164,0	164,7	165,3	165,3	165,7	166,2		
Opslag	BG_0405	%	0,00	0,00	0,00	0,00	0,00	0,00	0,00	0,00	0,00	0,00	0,00	0,00	0,00	0,00	0,00	0,00		
		#11	0,0	0,0	0,0	0,0	0,0	0,0	0,0	0,0	0,0	0,0	0,0	0,0	0,0	0,0	0,0			
	BG_0412	%	0,00	0,00	0,00	0,00	0,00	0,00	0,00	0,00	0,00	0,00	0,00	0,00	0,00	0,00	0,00	0,00		
		#11	0,0	0,0	0,0	0,0	0,0	0,0	0,0	0,0	0,0	0,0	0,0	0,0	0,0	0,0	0,0			
Totaal	BG_0405		48,0	34,0	31,0	28,4	28,1	28,9	29,0	28,7	29,2	29,5	29,9	29,9	29,9	30,0	30,0	29,9		
	BG_0412		192,0	180,0	176,9	170,5	167,0	164,9	164,1	162,9	163,8	164,3	164,0	164,7	165,3	165,3	165,7	166,2		
	(+opslag 0%)		192,0	180,0	176,0	170,0	167,0	164,0	164,0	162,0	163,0	164,0	164,0	164,0	165,0	165,0	165,0	166,0		



## Prognose - Lange Termijn - BO

Aaancode: BO\_23 Afvlakkende belangstelling, laatste 3 jr

18MK00 In het Hart van 't Hout  
SLEGERSSTRAAT, 2A  
5706 AX HELMOND

Buurt	Generatiecode		2022	2023	2024	2025	2026	2027	2028	2029	2030	2031	2032	2033	2034	2035	2036	2037	
13 't Hout	BG_0405	bl%	24,4	23,2	22,6	22,4	22,3	22,3	22,3	22,3	22,3	22,3	22,3	22,3	22,3	22,3	22,3	22,3	22,3
		#bg	213	211	219	231	252	261	252	252	252	251	249	246	246	243	240	237	
		#11	52,0	49,0	49,6	51,8	56,4	58,3	56,3	56,3	56,3	56,1	55,7	55,0	55,0	54,3	53,6	53,0	
	BG_0412	bl%	27,9	26,0	24,7	24,3	24,2	24,2	24,2	24,2	24,2	24,2	24,2	24,2	24,2	24,2	24,2	24,2	24,2
		#bg	954	942	941	958	994	1006	998	1003	1007	1006	1006	1004	998	994	987	980	
		#11	267,0	245,0	233,2	233,6	241,3	244,1	242,1	243,3	244,3	244,1	244,1	243,6	242,1	241,2	239,5	237,8	
	15 Helmond-West	BG_0405	bl%	11,8	7,5	7,2	6,6	6,5	6,5	6,5	6,5	6,5	6,5	6,5	6,5	6,5	6,5	6,5	6,5
			#bg	93	93	88	90	98	103	98	99	100	103	107	114	115	117	118	117
			#11	11,0	7,0	6,3	6,0	6,4	6,8	6,4	6,5	6,6	6,8	7,0	7,5	7,5	7,7	7,7	7,7
BG_0412		bl%	12,2	10,2	10,0	9,8	9,8	9,7	9,7	9,7	9,7	9,7	9,7	9,7	9,7	9,7	9,7	9,7	9,7
		#bg	385	382	384	384	386	378	375	375	374	392	408	431	433	439	443	447	
		#11	47,0	39,0	38,8	37,8	37,9	37,0	36,7	36,7	36,6	38,4	40,0	42,2	42,4	43,0	43,4	43,8	
21 Brandevoort I		BG_0405	bl%	0,3	0,0	0,3	0,3	0,3	0,3	0,3	0,3	0,3	0,3	0,3	0,3	0,3	0,3	0,3	0,3
			#bg	271	0	272	283	311	299	283	273	270	271	271	278	278	277	276	277
			#11	1,0	0,0	1,0	1,0	1,1	1,1	1,0	1,0	1,0	1,0	1,0	1,0	1,0	1,0	1,0	1,0
	BG_0412	bl%	1,0	0,7	0,6	0,5	0,5	0,5	0,5	0,5	0,5	0,5	0,5	0,5	0,5	0,5	0,5	0,5	
		#bg	1332	1329	1322	1307	1347	1336	1318	1294	1278	1274	1276	1285	1275	1269	1269	1271	
		#11	14,0	10,0	8,4	7,6	7,7	7,6	7,5	7,4	7,3	7,2	7,3	7,3	7,3	7,2	7,2	7,2	
	ZZ-BRT Dynamische Buurten	BG_0405	bl%	0,4	1,0	1,0	1,0	1,0	1,0	1,0	1,0	1,0	1,0	1,0	1,0	1,0	1,0	1,0	1,0
			#bg	1525	578	603	590	601	646	652	660	669	679	690	700	701	705	718	735
			#11	7,0	6,0	6,3	6,1	6,2	6,7	6,8	6,9	6,9	7,0	7,2	7,3	7,3	7,3	7,5	7,6
BG_0412		bl%	0,2	0,3	0,3	0,3	0,3	0,3	0,3	0,3	0,3	0,3	0,3	0,3	0,3	0,3	0,3	0,3	
		#bg	12691	10392	10358	10278	10312	10353	10419	10493	10592	10703	10803	10947	11060	11179	11322	11449	
		#11	33,0	35,0	34,9	34,6	34,8	34,9	35,1	35,4	35,7	36,1	36,4	36,9	37,3	37,7	38,2	38,6	
Subtotaal		BG_0405		71,0	62,0	63,2	64,9	70,1	72,9	70,5	70,7	70,8	70,9	70,9	70,8	70,8	70,3	69,8	69,3
		BG_0412		361,0	329,0	315,3	313,6	321,7	323,6	321,4	322,8	323,9	325,8	327,8	330,0	329,1	329,1	328,3	327,4
Opslag		BG_0405	%	0,00	2,00	2,00	2,00	2,00	2,00	2,00	2,00	2,00	2,00	2,00	2,00	2,00	2,00	2,00	2,00
	#11		0,0	1,0	1,0	1,0	1,1	1,1	1,1	1,1	1,1	1,1	1,1	1,1	1,1	1,1	1,1		
	BG_0412	%	0,00	1,00	1,00	1,00	1,00	1,00	1,00	1,00	1,00	1,00	1,00	1,00	1,00	1,00	1,00	1,00	
		#11	0,0	2,0	2,2	2,2	2,3	2,3	2,3	2,3	2,3	2,3	2,3	2,4	2,3	2,3	2,3		
Totaal	BG_0405		71,0	63,0	64,2	65,9	71,2	74,0	71,6	71,8	71,9	72,0	72,0	71,9	71,9	71,4	70,9	70,4	
	BG_0412		361,0	331,0	317,5	315,8	324,0	325,9	323,7	325,1	326,2	328,1	330,1	332,4	331,4	331,4	330,6	329,7	
	(+opslag 0%)		361,0	331,0	317,0	315,0	324,0	325,0	323,0	325,0	326,0	328,0	330,0	332,0	331,0	331,0	330,0	329,0	

## Prognose - Lange Termijn - BO

Aannamecode: BO\_23 Afvlakkende belangstelling, laatste 3 jr

22KK00 De Lindt  
SPRENGERSSTRAAT, 1  
5708 EV HELMOND

Buurt	Generatiecode		2022	2023	2024	2025	2026	2027	2028	2029	2030	2031	2032	2033	2034	2035	2036	2037	
10	Binnenstad	BG_0405	<b>bl%</b>	0,6	0,6	0,6	0,7	0,7	0,7	0,7	0,7	0,7	0,7	0,7	0,7	0,7	0,7	0,7	
		<b>#bg</b>	302	292	305	285	290	323	342	348	358	366	376	386	386	396	411	428	
		<b>#ll</b>	2,0	2,0	2,1	2,0	2,0	2,3	2,4	2,5	2,5	2,6	2,7	2,7	2,7	2,8	2,9	3,0	
	BG_0412	<b>bl%</b>	0,7	1,2	1,3	1,4	1,4	1,4	1,4	1,4	1,4	1,4	1,4	1,4	1,4	1,4	1,4	1,4	
		<b>#bg</b>	1237	1245	1242	1205	1206	1215	1266	1276	1300	1319	1338	1376	1396	1447	1519	1588	
		<b>#ll</b>	9,1	15,0	17,0	17,4	17,6	17,8	18,5	18,7	19,0	19,3	19,6	20,2	20,5	21,2	22,3	23,3	
	14	Brouwhuis	BG_0405	<b>bl%</b>	1,0	0,5	0,5	0,5	0,5	0,5	0,5	0,5	0,5	0,5	0,5	0,5	0,5	0,5	0,5
			<b>#bg</b>	192	178	170	165	163	164	163	160	162	164	165	164	164	163	161	158
			<b>#ll</b>	2,0	1,0	1,0	0,8	0,8	0,8	0,8	0,8	0,8	0,8	0,8	0,8	0,8	0,8	0,8	0,8
BG_0412		<b>bl%</b>	0,5	0,6	0,7	0,7	0,7	0,7	0,7	0,7	0,7	0,7	0,7	0,7	0,7	0,7	0,7	0,7	
		<b>#bg</b>	796	776	744	717	697	677	664	652	657	660	657	656	658	653	650	646	
		<b>#ll</b>	4,0	5,0	5,5	5,5	5,4	5,3	5,2	5,1	5,1	5,1	5,1	5,1	5,1	5,1	5,1	5,1	
16		Warande	BG_0405	<b>bl%</b>	1,2	4,6	5,4	5,9	6,0	6,0	6,0	6,0	6,0	6,0	6,0	6,0	6,0	6,0	6,0
			<b>#bg</b>	77	64	61	64	62	65	62	62	61	61	61	61	60	57	58	
			<b>#ll</b>	1,0	3,0	3,3	3,8	3,8	4,0	3,8	3,8	3,7	3,7	3,7	3,7	3,7	3,5	3,5	
	BG_0412	<b>bl%</b>	0,3	1,8	2,1	2,3	2,4	2,4	2,4	2,4	2,4	2,4	2,4	2,4	2,4	2,4	2,4	2,4	
		<b>#bg</b>	267	276	275	273	267	265	260	255	251	250	249	249	247	242	241		
		<b>#ll</b>	1,0	5,0	6,0	6,5	6,5	6,5	6,3	6,2	6,1	6,1	6,1	6,1	6,0	5,9	5,9		
	17	Stiphout	BG_0405	<b>bl%</b>	36,1	25,0	23,9	22,4	22,2	22,2	22,2	22,2	22,2	22,2	22,2	22,2	22,2	22,2	22,2
			<b>#bg</b>	83	72	90	98	101	106	98	99	99	98	96	95	95	94	91	
			<b>#ll</b>	30,0	18,0	21,6	22,0	22,5	23,5	21,8	22,0	22,0	21,8	21,3	21,1	21,1	20,9	20,2	
BG_0412		<b>bl%</b>	29,5	28,0	28,0	28,0	28,0	28,0	28,0	28,0	28,0	28,0	28,0	28,0	28,0	28,0	28,0	28,0	
		<b>#bg</b>	401	400	410	424	436	442	435	430	434	435	432	430	428	425	419		
		<b>#ll</b>	118,6	112,0	114,8	118,7	122,1	123,8	121,8	120,4	121,5	121,8	121,0	120,4	119,8	119,0	117,3		
GM0820		Nuenen, Gerwen en Nederwetten	BG_0405	<b>bl%</b>	0,2	0,2	0,2	0,2	0,2	0,2	0,2	0,2	0,2	0,2	0,2	0,2	0,2	0,2	
			<b>#bg</b>	498	483	515	521	520	533	550	565	579	590	601	608	615	618	620	
			<b>#ll</b>	1,0	1,0	1,1	1,1	1,1	1,1	1,2	1,2	1,2	1,2	1,3	1,3	1,3	1,3	1,3	
	BG_0412	<b>bl%</b>	0,2	0,3	0,4	0,4	0,4	0,4	0,4	0,4	0,4	0,4	0,4	0,4	0,4	0,4	0,4		
		<b>#bg</b>	2043	2081	2130	2166	2206	2232	2275	2307	2349	2392	2432	2469	2513	2548	2577		
		<b>#ll</b>	5,0	8,0	9,6	10,4	10,7	10,8	11,1	11,2	11,4	11,6	11,8	12,0	12,2	12,4	12,5		
	ZZ-BRT	Dynamische Buurten	BG_0405	<b>bl%</b>	0,9	0,2	0,2	0,2	0,2	0,2	0,2	0,2	0,2	0,2	0,2	0,2	0,2	0,2	
			<b>#bg</b>	213	1666	1711	1738	1777	1792	1792	1806	1823	1843	1857	1875	1882	1881	1881	
			<b>#ll</b>	2,0	4,0	4,1	4,2	4,3	4,3	4,3	4,3	4,4	4,4	4,5	4,5	4,5	4,5	4,5	
BG_0412		<b>bl%</b>	0,1	0,0	0,0	0,0	0,0	0,0	0,0	0,0	0,0	0,0	0,0	0,0	0,0	0,0	0,0		
		<b>#bg</b>	24632	33076	32924	32814	32919	32946	33055	33265	33560	33969	34397	34881	35294	35676	36046		
		<b>#ll</b>	25,4	29,1	29,0	28,9	29,0	29,0	29,1	29,3	29,5	29,9	30,3	30,7	31,1	31,4	31,7		

Prognose - Lange Termijn - BO
-------------------------------

<b>Subtotaal</b>	BG_0405		38,0	29,0	33,2	33,9	34,5	36,0	34,3	34,6	34,6	34,5	34,3	34,1	34,1	33,8	33,2	33,5
	BG_0412		163,1	174,1	181,9	187,4	191,3	193,2	192,0	190,9	192,6	193,9	193,9	194,5	194,7	195,0	194,8	195,6
<b>Opslag</b>	BG_0405	%	0,00	3,00	3,00	3,00	3,00	3,00	3,00	3,00	3,00	3,00	3,00	3,00	3,00	3,00	3,00	3,00
		#11	0,0	1,0	1,1	1,1	1,1	1,2	1,1	1,1	1,1	1,1	1,1	1,1	1,1	1,1	1,1	1,1
	BG_0412	%	0,00	1,00	1,00	1,00	1,00	1,00	1,00	1,00	1,00	1,00	1,00	1,00	1,00	1,00	1,00	1,00
		#11	0,0	2,0	2,0	2,1	2,1	2,2	2,2	2,2	2,1	2,2	2,2	2,2	2,2	2,2	2,2	2,2
<b>Totaal</b>	BG_0405		38,0	30,0	34,3	35,0	35,6	37,2	35,4	35,7	35,7	35,6	35,4	35,2	35,2	34,9	34,3	34,6
	BG_0412		163,1	176,1	183,9	189,5	193,4	195,4	194,2	193,0	194,8	196,1	196,1	196,7	196,9	197,2	197,0	197,8
	<b>(+opslag 0%)</b>		163,0	176,0	183,0	189,0	193,0	195,0	194,0	193,0	194,0	196,0	196,0	196,0	196,0	197,0	197,0	197,0

## Prognose - Lange Termijn - BO

Aannamecode: BO\_23 Afvlakkende belangstelling, laatste 3 jr

23VF00 Salah Eddin El Ayyoubi  
VENUSLAAN, 29  
5702 GA HELMOND

Buurt	Generatiecode		2022	2023	2024	2025	2026	2027	2028	2029	2030	2031	2032	2033	2034	2035	2036	2037	
10	Binnenstad	BG_0405	bl%	3,6	4,7	5,5	5,7	5,8	5,8	5,8	5,8	5,8	5,8	5,8	5,8	5,8	5,8	5,8	5,8
		#bg	302	292	305	285	290	323	342	348	358	366	376	386	386	396	411	428	
		#11	11,0	14,0	16,8	16,4	16,9	18,8	19,9	20,3	20,9	21,3	21,9	22,5	22,5	23,1	23,9	24,9	
	BG_0412	bl%	3,8	3,6	3,7	3,8	3,9	4,0	4,0	4,0	4,0	4,0	4,0	4,0	4,0	4,0	4,0	4,0	4,0
		#bg	1237	1245	1242	1205	1206	1215	1266	1276	1300	1319	1338	1376	1396	1447	1519	1588	
		#11	48,0	45,0	46,1	45,9	47,1	48,6	50,6	51,0	52,0	52,8	53,5	55,0	55,8	57,9	60,8	63,5	
11	Helmond-Oost	BG_0405	bl%	1,8	5,3	6,1	6,7	6,8	6,8	6,8	6,8	6,8	6,8	6,8	6,8	6,8	6,8	6,8	6,8
		#bg	159	150	147	143	148	152	150	151	151	154	157	158	160	158	158	157	
		#11	3,0	8,0	9,1	9,6	10,1	10,4	10,3	10,3	10,3	10,5	10,7	10,8	11,0	10,8	10,8	10,7	
	BG_0412	bl%	2,0	3,0	3,1	3,2	3,3	3,5	3,5	3,5	3,5	3,5	3,5	3,5	3,5	3,5	3,5	3,5	3,5
		#bg	669	662	652	630	616	616	615	611	611	614	620	627	629	633	641	644	
		#11	14,0	20,0	20,5	20,5	20,8	21,6	21,5	21,4	21,4	21,5	21,7	21,9	22,0	22,2	22,4	22,5	
12	Helmond-Noord	BG_0405	bl%	8,6	5,4	4,7	4,2	4,1	4,1	4,1	4,1	4,1	4,1	4,1	4,1	4,1	4,1	4,1	4,1
		#bg	219	221	215	203	217	239	237	242	246	251	251	254	256	254	251	250	
		#11	19,0	12,0	10,2	8,6	9,1	10,0	9,9	10,1	10,2	10,5	10,5	10,6	10,7	10,6	10,5	10,4	
	BG_0412	bl%	6,5	6,7	6,7	6,7	6,7	6,7	6,7	6,7	6,7	6,7	6,7	6,7	6,7	6,7	6,7	6,7	6,7
		#bg	1002	984	956	915	942	957	961	979	984	996	1001	1018	1027	1028	1032	1037	
		#11	66,0	66,0	64,1	61,4	63,2	64,2	64,5	65,7	66,0	66,8	67,1	68,3	68,9	68,9	69,2	69,6	
GM0984	Venray	BG_0405	bl%	0,6	0,4	0,4	0,4	0,4	0,4	0,4	0,4	0,4	0,4	0,4	0,4	0,4	0,4	0,4	0,4
		#bg	827	801	797	797	789	799	814	829	845	855	866	873	876	878	877	873	
		#11	5,0	4,0	3,5	3,3	3,2	3,2	3,3	3,4	3,4	3,5	3,5	3,6	3,6	3,6	3,6	3,5	
	BG_0412	bl%	0,6	0,7	0,7	0,7	0,7	0,7	0,7	0,7	0,7	0,7	0,7	0,7	0,7	0,7	0,7	0,7	0,7
		#bg	3455	3422	3413	3398	3389	3390	3414	3432	3456	3482	3512	3549	3585	3619	3648	3666	
		#11	22,0	25,0	24,1	24,3	24,2	24,2	24,4	24,5	24,7	24,9	25,1	25,3	25,6	25,8	26,0	26,2	
ZZ-BRT	Dynamische Buurten	BG_0405	bl%	0,4	0,4	0,4	0,4	0,4	0,4	0,4	0,4	0,4	0,4	0,4	0,4	0,4	0,4	0,4	
		#bg	1503	2543	2597	2610	2617	2659	2679	2718	2747	2771	2799	2821	2827	2827	2820	2814	
		#11	7,0	11,0	11,2	11,3	11,3	11,5	11,6	11,8	11,9	12,0	12,1	12,2	12,2	12,2	12,2	12,2	
	BG_0412	bl%	0,2	0,2	0,2	0,2	0,2	0,2	0,2	0,2	0,2	0,2	0,2	0,2	0,2	0,2	0,2	0,2	
		#bg	12087	14835	14876	14899	14943	14962	15046	15137	15249	15401	15547	15716	15862	15990	16098	16181	
		#11	30,0	34,0	34,1	34,1	34,2	34,3	34,5	34,7	34,9	35,3	35,6	36,0	36,3	36,6	36,9	37,1	
Subtotaal	BG_0405		45,0	49,0	50,8	49,2	50,6	53,9	55,0	55,9	56,7	57,8	58,7	59,6	60,0	60,3	61,0	61,7	
	BG_0412		180,0	190,0	188,9	186,2	189,5	192,9	195,5	197,3	199,0	201,3	203,0	206,5	208,6	211,4	215,3	218,9	
Opslag	BG_0405	%	4,00	2,00	1,00	0,00	0,00	0,00	0,00	0,00	0,00	0,00	0,00	0,00	0,00	0,00	0,00	0,00	
		#11	1,9	1,0	0,4	0,1	0,1	0,1	0,1	0,1	0,1	0,1	0,1	0,1	0,1	0,1	0,1	0,1	
	BG_0412	%	7,00	3,00	3,00	3,00	3,00	3,00	3,00	3,00	3,00	3,00	3,00	3,00	3,00	3,00	3,00	3,00	
		#11	12,0	6,0	5,8	4,9	5,0	5,0	5,1	5,1	5,2	5,2	5,3	5,4	5,4	5,5	5,6	5,7	
Totaal	BG_0405		46,9	50,0	51,2	49,3	50,7	54,0	55,1	56,0	56,8	57,9	58,8	59,7	60,1	60,4	61,1	61,8	
	BG_0412		192,0	196,0	194,7	191,1	194,5	197,9	200,6	202,4	204,2	206,5	208,3	211,9	214,0	216,9	220,9	224,6	
	(+opslag 0%)		192,0	196,0	194,0	191,0	194,0	197,0	200,0	202,0	204,0	206,0	208,0	211,0	214,0	216,0	220,0	224,0	

## Prognose - Lange Termijn - BO

Aannamecode: BO\_23 Afvlakkende belangstelling, laatste 3 jr

25KH00 Dierdonk  
NIJENDALDREEF, 1  
5709 RK HELMOND

Buurt	Generatiecode		2022	2023	2024	2025	2026	2027	2028	2029	2030	2031	2032	2033	2034	2035	2036	2037		
11	Helmond-Oost	BG_0405	<b>bl%</b>	5,0	6,0	6,5	6,7	6,7	6,8	6,8	6,8	6,8	6,8	6,8	6,8	6,8	6,8	6,8	6,8	
			<b>#bg</b>	159	150	147	143	148	152	150	151	151	154	157	158	160	158	158	158	157
			<b>#11</b>	8,0	9,0	9,6	9,6	10,1	10,3	10,2	10,3	10,3	10,3	10,5	10,7	10,7	10,9	10,7	10,7	10,7
		BG_0412	<b>bl%</b>	3,8	3,4	3,4	3,3	3,3	3,3	3,3	3,3	3,3	3,3	3,3	3,3	3,3	3,3	3,3	3,3	3,3
			<b>#bg</b>	669	662	652	630	616	616	615	611	611	614	620	627	629	633	641	644	644
			<b>#11</b>	26,0	23,0	22,3	21,2	20,7	20,6	20,6	20,5	20,5	20,6	20,8	21,0	21,1	21,2	21,5	21,6	21,6
12	Helmond-Noord	BG_0405	<b>bl%</b>	3,1	3,6	3,9	4,0	4,1	4,1	4,1	4,1	4,1	4,1	4,1	4,1	4,1	4,1	4,1	4,1	
			<b>#bg</b>	219	221	215	203	217	239	237	242	246	251	251	254	256	254	251	250	
			<b>#11</b>	7,0	8,0	8,6	8,3	8,9	9,8	9,8	10,0	10,1	10,3	10,3	10,5	10,6	10,5	10,3	10,3	
		BG_0412	<b>bl%</b>	2,2	2,3	2,4	2,4	2,4	2,4	2,4	2,4	2,4	2,4	2,4	2,4	2,4	2,4	2,4	2,4	
			<b>#bg</b>	1002	984	956	915	942	957	961	979	984	996	1001	1018	1027	1028	1032	1037	
			<b>#11</b>	23,0	23,0	23,2	22,4	23,1	23,5	23,6	24,1	24,2	24,5	24,6	25,0	25,2	25,3	25,4	25,5	
19	Dierdonk	BG_0405	<b>bl%</b>	91,9	86,9	87,3	86,8	86,8	86,8	86,8	86,8	86,8	86,8	86,8	86,8	86,8	86,8	86,8	86,8	
			<b>#bg</b>	87	84	92	88	81	81	90	92	95	93	97	97	97	95	93	93	
			<b>#11</b>	80,0	73,0	80,4	76,4	70,3	70,3	78,1	79,9	82,5	80,7	84,2	84,2	84,2	82,5	80,7	80,7	
		BG_0412	<b>bl%</b>	82,4	82,9	83,6	83,7	83,8	83,8	83,8	83,8	83,8	83,8	83,8	83,8	83,8	83,8	83,8	83,8	
			<b>#bg</b>	428	417	409	391	374	363	389	386	391	392	396	397	403	403	401	401	
			<b>#11</b>	353,0	346,0	342,0	327,5	313,4	304,2	326,0	323,5	327,7	328,5	331,9	332,7	337,8	337,8	336,1	336,1	
ZZ-BRT	Dynamische Buurten	BG_0405	<b>bl%</b>	0,5	1,4	1,4	1,4	1,4	1,4	1,4	1,4	1,4	1,4	1,4	1,4	1,4	1,4	1,4		
			<b>#bg</b>	1290	621	628	596	601	643	656	661	672	682	693	703	703	711	723	737	
			<b>#11</b>	7,0	9,0	9,1	8,6	8,7	9,3	9,5	9,6	9,7	9,9	10,0	10,2	10,2	10,3	10,5	10,7	
		BG_0412	<b>bl%</b>	0,1	0,2	0,2	0,2	0,2	0,2	0,2	0,2	0,2	0,2	0,2	0,2	0,2	0,2	0,2		
			<b>#bg</b>	30802	13034	12965	12834	12818	12787	12844	12857	12917	13008	13100	13245	13342	13466	13607	13724	
			<b>#11</b>	33,0	32,1	31,9	31,6	31,5	31,5	31,6	31,6	31,8	32,0	32,2	32,6	32,8	33,1	33,5	33,8	
<b>Subtotaal</b>	BG_0405		102,0	99,0	107,7	102,9	98,0	99,7	107,6	109,8	112,6	111,4	115,2	115,6	115,9	114,0	112,2	112,4		
	BG_0412		435,0	424,1	419,4	402,7	388,7	379,8	401,8	399,7	404,2	405,6	409,5	411,3	416,9	417,4	416,5	417,0		
<b>Opslag</b>	BG_0405	%	0,00	1,00	1,00	1,00	1,00	1,00	1,00	1,00	1,00	1,00	1,00	1,00	1,00	1,00	1,00	1,00		
		<b>#11</b>	0,0	0,9	1,0	1,0	0,9	1,0	1,0	1,0	1,1	1,1	1,1	1,1	1,1	1,1	1,1	1,1		
	BG_0412	%	0,00	1,00	1,00	1,00	1,00	1,00	1,00	1,00	1,00	1,00	1,00	1,00	1,00	1,00	1,00	1,00		
		<b>#11</b>	0,0	4,0	4,2	4,1	3,9	3,8	4,1	4,1	4,1	4,1	4,1	4,2	4,2	4,2	4,2	4,2		
<b>Totaal</b>	BG_0405		102,0	100,0	108,7	103,9	98,9	100,7	108,6	110,9	113,7	112,5	116,3	116,7	117,0	115,1	113,3	113,5		
	BG_0412		435,0	428,1	423,6	406,8	392,6	383,6	405,9	403,8	408,3	409,7	413,7	415,5	421,1	421,6	420,7	421,2		
	<b>(+opslag 0%)</b>		435,0	428,0	423,0	406,0	392,0	383,0	405,0	403,0	408,0	409,0	413,0	415,0	421,0	421,0	420,0	421,0		

## Prognose - Lange Termijn - BO

Aaancode: BO\_23 Afvlakkende belangstelling, laatste 3 jr

27JN00 De Vendelier  
SCHUTSBOOM, 67  
5706 KH HELMOND

Buurt	Generatiecode		2022	2023	2024	2025	2026	2027	2028	2029	2030	2031	2032	2033	2034	2035	2036	2037	
13 't Hout	BG_0405	bl%	2,8	2,8	2,8	2,8	2,8	2,8	2,8	2,8	2,8	2,8	2,8	2,8	2,8	2,8	2,8	2,8	
		#bg	213	211	219	231	252	261	252	252	252	251	249	246	246	243	240	237	
		#11	6,0	6,0	6,3	6,6	7,3	7,5	7,3	7,3	7,3	7,3	7,2	7,2	7,1	7,1	7,0	6,9	6,8
	BG_0412	bl%	3,2	2,8	2,6	2,5	2,5	2,5	2,5	2,5	2,5	2,5	2,5	2,5	2,5	2,5	2,5	2,5	2,5
		#bg	954	942	941	958	994	1006	998	1003	1007	1006	1006	1004	998	994	987	980	
		#11	31,0	27,0	24,6	24,2	24,9	25,2	25,0	25,1	25,2	25,2	25,2	25,2	25,0	24,9	24,7	24,6	
21 Brandevoort I	BG_0405	bl%	29,8	30,1	30,1	30,1	30,1	30,1	30,1	30,1	30,1	30,1	30,1	30,1	30,1	30,1	30,1	30,1	30,1
		#bg	271	269	272	283	311	299	283	273	270	271	271	278	278	277	276	277	
		#11	81,0	81,0	82,0	85,4	93,8	90,2	85,4	82,4	81,5	81,8	81,8	83,9	83,9	83,6	83,3	83,6	
	BG_0412	bl%	29,4	28,2	27,5	27,3	27,3	27,3	27,3	27,3	27,3	27,3	27,3	27,3	27,3	27,3	27,3	27,3	27,3
		#bg	1332	1329	1322	1307	1347	1336	1318	1294	1278	1274	1276	1285	1275	1269	1269	1271	
		#11	392,0	375,0	364,8	357,6	367,9	364,8	359,8	353,3	348,9	347,8	348,4	350,8	348,1	346,4	346,4	347,0	
ZZ-BRT Dynamische Buurten	BG_0405	bl%	1,2	0,2	0,2	0,2	0,2	0,2	0,2	0,2	0,2	0,2	0,2	0,2	0,2	0,2	0,2	0,2	
		#bg	83	1292	1305	1274	1296	1364	1398	1426	1455	1483	1505	1528	1536	1547	1562	1580	
		#11	1,0	3,0	3,0	3,0	3,0	3,2	3,2	3,3	3,4	3,4	3,5	3,5	3,6	3,6	3,6	3,7	
	BG_0412	bl%	0,0	0,0	0,0	0,0	0,0	0,0	0,0	0,0	0,0	0,0	0,0	0,0	0,0	0,0	0,0	0,0	
		#bg	28038	26241	26080	25974	26038	26124	26313	26543	26848	27203	27578	28009	28393	28769	29148	29480	
		#11	26,9	18,9	18,8	18,7	18,7	18,8	18,9	19,1	19,3	19,6	19,9	20,2	20,4	20,7	21,0	21,2	
Subtotaal	BG_0405		88,0	90,0	91,3	95,0	104,1	100,9	95,9	93,0	92,2	92,4	92,5	94,5	94,6	94,2	93,8	94,1	
	BG_0412		449,9	420,9	408,2	400,5	411,5	408,8	403,7	397,5	393,4	392,6	393,5	396,2	393,5	392,0	392,1	392,8	
Opslag	BG_0405	%	0,00	0,00	0,00	0,00	0,00	0,00	0,00	0,00	0,00	0,00	0,00	0,00	0,00	0,00	0,00	0,00	
		#11	0,0	0,0	0,0	0,0	0,0	0,0	0,0	0,0	0,0	0,0	0,0	0,0	0,0	0,0	0,0	0,0	
	BG_0412	%	0,00	0,00	0,00	0,00	0,00	0,00	0,00	0,00	0,00	0,00	0,00	0,00	0,00	0,00	0,00	0,00	
#11		0,9	0,0	0,9	0,8	0,9	0,9	0,8	0,8	0,8	0,8	0,8	0,8	0,8	0,8	0,8	0,8		
Totaal	BG_0405		88,0	90,0	91,3	95,0	104,1	100,9	95,9	93,0	92,2	92,4	92,5	94,5	94,6	94,2	93,8	94,1	
	BG_0412		450,8	420,9	409,1	401,3	412,4	409,7	404,5	398,3	394,2	393,4	394,3	397,0	394,3	392,8	392,9	393,6	
	(+opslag 0%)		450,0	420,0	409,0	401,0	412,0	409,0	404,0	398,0	394,0	393,0	394,0	397,0	394,0	392,0	392,0	393,0	

## Prognose - Lange Termijn - BO

Aannamecode: BO\_23 Afvlakkende belangstelling, laatste 3 jr

27JP00 Brandevoort  
STEPEKOLK OOST, 53  
5706 LA HELMOND

Buurt	Generatiecode		2022	2023	2024	2025	2026	2027	2028	2029	2030	2031	2032	2033	2034	2035	2036	2037			
13 't Hout	BG_0405	bl%	0,9	0,0	1,1	1,2	1,2	1,2	1,2	1,2	1,2	1,2	1,2	1,2	1,2	1,2	1,2	1,2	1,2		
		#bg	213	0	219	231	252	261	252	252	252	251	249	246	246	243	240	237	237		
		#11	2,0	0,0	2,6	2,8	3,1	3,2	3,1	3,1	3,1	3,1	3,1	3,1	3,0	3,0	3,0	3,0	2,9		
	BG_0412	bl%	1,8	1,3	1,2	1,2	1,2	1,2	1,2	1,2	1,2	1,2	1,2	1,2	1,2	1,2	1,2	1,2	1,2	1,2	
		#bg	954	942	941	958	994	1006	998	1003	1007	1006	1006	1004	998	994	987	980	980		
		#11	18,0	13,0	12,1	11,6	12,0	12,1	12,0	12,1	12,1	12,1	12,1	12,1	12,1	12,0	11,9	11,9	11,8		
21 Brandevoort I	BG_0405	bl%	37,6	37,5	37,9	38,0	38,0	38,0	38,0	38,0	38,0	38,0	38,0	38,0	38,0	38,0	38,0	38,0	38,0	38,0	
		#bg	271	269	272	283	311	299	283	273	270	271	271	278	278	277	276	277	277		
		#11	102,0	101,0	103,3	107,6	118,3	113,8	107,7	103,9	102,7	103,1	103,1	105,8	105,8	105,4	105,0	105,4	105,4		
	BG_0412	bl%	36,1	38,1	38,1	38,1	38,1	38,1	38,1	38,1	38,1	38,1	38,1	38,1	38,1	38,1	38,1	38,1	38,1	38,1	38,1
		#bg	1332	1329	1322	1307	1347	1336	1318	1294	1278	1274	1276	1285	1275	1269	1269	1271	1271		
		#11	481,0	507,0	504,3	498,6	513,9	509,7	502,8	493,6	487,5	486,0	486,8	490,2	486,4	484,1	484,1	484,9			
GM1771 Geldrop-Mierlo	BG_0405	bl%	0,0	0,2	0,2	0,2	0,3	0,3	0,3	0,3	0,3	0,3	0,3	0,3	0,3	0,3	0,3	0,3	0,3	0,3	
		#bg	0	779	785	786	789	802	819	836	851	866	878	888	894	897	900	902	902		
		#11	0,0	2,0	2,3	2,3	2,4	2,4	2,5	2,5	2,6	2,6	2,6	2,7	2,7	2,7	2,7	2,7	2,7		
	BG_0412	bl%	0,4	0,4	0,4	0,4	0,4	0,4	0,4	0,4	0,4	0,4	0,4	0,4	0,4	0,4	0,4	0,4	0,4	0,4	
		#bg	3399	3384	3366	3358	3362	3358	3375	3406	3444	3488	3529	3577	3625	3668	3705	3739	3739		
		#11	15,0	15,0	13,7	13,6	13,5	13,5	13,6	13,7	13,8	14,0	14,2	14,4	14,6	14,7	14,9	15,0			
ZZ-BRT Dynamische Buurten	BG_0405	bl%	0,2	0,5	0,5	0,5	0,5	0,5	0,5	0,5	0,5	0,5	0,5	0,5	0,5	0,5	0,5	0,5	0,5	0,5	
		#bg	1019	1281	1323	1295	1300	1360	1394	1417	1446	1468	1498	1522	1530	1541	1554	1568	1568		
		#11	3,0	7,0	7,2	7,1	7,1	7,4	7,6	7,7	7,9	8,0	8,2	8,3	8,4	8,4	8,5	8,6			
	BG_0412	bl%	0,3	0,1	0,1	0,1	0,1	0,1	0,1	0,1	0,1	0,1	0,1	0,1	0,1	0,1	0,1	0,1	0,1	0,1	
		#bg	6041	24917	24776	24648	24701	24765	24984	25185	25488	25850	26219	26644	27017	27374	27733	28046	28046		
		#11	20,0	28,9	28,7	28,6	28,7	28,7	29,0	29,2	29,6	30,0	30,4	30,9	31,3	31,8	32,2	32,5			
Subtotaal	BG_0405		107,0	110,0	115,4	119,8	130,9	126,8	120,9	117,2	116,3	116,8	117,0	119,8	119,9	119,5	119,2	119,6			
	BG_0412		534,0	563,9	558,8	552,4	568,1	564,0	557,4	548,6	543,0	542,1	543,5	547,6	544,3	542,5	543,1	544,2			
Opslag	BG_0405	%	0,00	0,00	0,00	0,00	0,00	0,00	0,00	0,00	0,00	0,00	0,00	0,00	0,00	0,00	0,00	0,00			
		#11	0,0	0,0	0,0	0,0	0,0	0,0	0,0	0,0	0,0	0,0	0,0	0,0	0,0	0,0	0,0	0,0			
	BG_0412	%	1,00	1,00	1,00	1,00	1,00	1,00	1,00	1,00	1,00	1,00	1,00	1,00	1,00	1,00	1,00	1,00			
		#11	5,0	3,9	3,4	3,1	3,2	3,1	3,1	3,1	3,1	3,0	3,0	3,0	3,0	3,0	3,0	3,0			
Totaal	BG_0405		107,0	110,0	115,4	119,8	130,9	126,8	120,9	117,2	116,3	116,8	117,0	119,8	119,9	119,5	119,2	119,6			
	BG_0412		539,0	567,8	562,2	555,5	571,3	567,1	560,5	551,7	546,0	545,1	546,5	550,6	547,3	545,5	546,1	547,2			
	(+opslag 0%)		539,0	567,0	562,0	555,0	571,0	567,0	560,0	551,0	546,0	545,0	546,0	550,0	547,0	545,0	546,0	547,0			

## Prognose - Lange Termijn - BO

Aaancode: BO\_23 Afvlakkende belangstelling, laatste 3 jr

30AZ00 Mondomijn  
VAARTSESTRAAT, 3  
5708 XE HELMOND

Buurt	Generatiecode		2022	2023	2024	2025	2026	2027	2028	2029	2030	2031	2032	2033	2034	2035	2036	2037	
13 't Hout	BG_0405	bl%	5,2	5,2	5,3	5,3	5,4	5,4	5,4	5,4	5,4	5,4	5,4	5,4	5,4	5,4	5,4	5,4	
		#bg	213	211	219	231	252	261	252	252	252	251	249	246	246	243	240	237	
		#11	11,2	11,0	11,8	12,5	13,6	14,1	13,6	13,6	13,6	13,6	13,6	13,5	13,3	13,3	13,1	13,0	12,8
	BG_0412	bl%	2,9	3,7	3,9	4,0	4,1	4,1	4,1	4,1	4,1	4,1	4,1	4,1	4,1	4,1	4,1	4,1	4,1
		#bg	954	942	941	958	994	1006	998	1003	1007	1006	1006	1004	998	994	987	980	
		#11	28,2	35,0	37,2	39,1	40,8	41,3	41,0	41,2	41,3	41,3	41,3	41,3	41,2	41,0	40,8	40,5	40,2
21 Brandevoort I	BG_0405	bl%	28,4	18,2	16,6	15,1	14,9	14,8	14,8	14,8	14,8	14,8	14,8	14,8	14,8	14,8	14,8	14,8	14,8
		#bg	271	269	272	283	311	299	283	273	270	271	271	278	278	277	276	277	
		#11	77,2	49,0	45,2	42,9	46,5	44,5	42,2	40,7	40,2	40,4	40,4	41,4	41,4	41,3	41,1	41,3	
	BG_0412	bl%	22,0	19,0	19,0	19,0	19,0	19,0	19,0	19,0	19,0	19,0	19,0	19,0	19,0	19,0	19,0	19,0	19,0
		#bg	1332	1329	1322	1307	1347	1336	1318	1294	1278	1274	1276	1285	1275	1269	1269	1271	
		#11	293,9	253,0	251,7	248,8	256,4	254,3	250,9	246,3	243,3	242,5	242,9	244,6	242,7	241,6	241,6	242,0	
GM1771 Geldrop-Mierlo	BG_0405	bl%	1,3	2,0	2,3	2,5	2,5	2,5	2,5	2,5	2,5	2,5	2,5	2,5	2,5	2,5	2,5	2,5	
		#bg	762	779	785	786	789	802	819	836	851	866	878	888	894	897	900	902	
		#11	10,3	16,0	18,6	19,7	20,0	20,3	20,8	21,2	21,6	22,0	22,3	22,5	22,7	22,7	22,8	22,9	
	BG_0412	bl%	0,8	0,8	0,8	0,8	0,8	0,8	0,8	0,8	0,8	0,8	0,8	0,8	0,8	0,8	0,8	0,8	0,8
		#bg	3399	3384	3366	3358	3362	3358	3375	3406	3444	3488	3529	3577	3625	3668	3705	3739	
		#11	28,4	28,0	29,1	29,2	29,4	29,3	29,5	29,7	30,1	30,5	30,8	31,2	31,6	32,0	32,3	32,6	
ZZ-BRT Dynamische Buurten	BG_0405	bl%	0,2	0,1	0,1	0,1	0,1	0,1	0,1	0,1	0,1	0,1	0,1	0,1	0,1	0,1	0,1	0,1	
		#bg	6776	6261	6325	6362	6433	6601	6723	6864	6989	7105	7213	7307	7356	7391	7423	7449	
		#11	14,2	11,0	11,1	11,2	11,3	11,6	11,8	12,1	12,3	12,5	12,7	12,9	12,9	13,0	13,1	13,1	
	BG_0412	bl%	0,1	0,1	0,1	0,1	0,1	0,1	0,1	0,1	0,1	0,1	0,1	0,1	0,1	0,1	0,1	0,1	
		#bg	34404	31642	31526	31408	31459	31534	31727	31954	32289	32704	33121	33604	34025	34427	34838	35183	
		#11	67,4	50,0	49,8	49,6	49,7	49,8	50,1	50,5	51,0	51,7	52,3	53,1	53,8	54,4	55,0	55,6	
Subtotaal	BG_0405		112,9	87,0	86,7	86,3	91,4	90,5	88,4	87,6	87,7	88,5	88,9	90,1	90,3	90,1	90,0	90,1	
	BG_0412		417,9	366,0	367,8	366,7	376,3	374,7	371,5	367,7	365,7	366,0	367,3	370,1	369,1	368,8	369,4	370,4	
Opslag	BG_0405	%	2,00	0,00	2,00	2,00	2,00	2,00	2,00	2,00	2,00	2,00	2,00	2,00	2,00	2,00	2,00	2,00	
		#11	2,0	0,0	1,5	1,5	1,6	1,6	1,5	1,5	1,5	1,5	1,6	1,6	1,6	1,6	1,6		
	BG_0412	%	1,00	0,00	0,00	0,00	0,00	0,00	0,00	0,00	0,00	0,00	0,00	0,00	0,00	0,00	0,00		
		#11	3,0	0,9	0,7	0,5	0,5	0,5	0,5	0,5	0,5	0,5	0,5	0,5	0,5	0,5	0,5		
Totaal	BG_0405		114,9	87,0	88,2	87,8	93,0	92,1	89,9	89,1	89,2	90,0	90,5	91,7	91,9	91,7	91,6	91,7	
	BG_0412		420,9	366,9	368,5	367,2	376,8	375,2	372,0	368,2	366,2	366,5	367,8	370,6	369,6	369,3	369,9	370,9	
	(+opslag 0%)		420,0	366,0	368,0	367,0	376,0	375,0	372,0	368,0	366,0	366,0	367,0	370,0	369,0	369,0	369,0	370,0	



## Bijlage 4 Tabellen ruimtebehoefte (les en gym) exclusief Brandevoort II

Vierkante meters			Prognose																				
Wijk	Brin	Instelling	2023	2024	2025	2026	2027	2028	2029	2030	2031	2032	2033	2034	2035	2036	2037	2038	2039	2040	2041	2042	2043
Binnenstad	08LC00	BBS De Vuurvogel	2347	2357	2310	2327	2357	2437	2457	2495	2525	2556	2620	2651	2735	2851	2961	3124	3292	3460	3534	3602	3659
Helmond-Oost	05BO00	BS Silvester/Bernadette	1884	1842	1774	1758	1758	1784	1789	1799	1821	1836	1868	1884	1916	1967	2009	2072	2135	2192	2219	2239	2255
	09PD00	BS De Goede Herder	2088	2051	1989	1962	1962	1974	1962	1967	1979	1999	2021	2031	2046	2078	2099	2134	2170	2198	2208	2213	2213
Helmond-Noord	06UK00	BS Vrije School Peelland	1040	1070	1070	1080	1085	1090	1095	1105	1110	1115	1131	1136	1146	1161	1176	1191	1211	1226	1241	1246	1251
	07LW00	BS De Rank	1920	1854	1787	1807	1822	1859	1880	1900	1920	1937	1978	1993	2026	2072	2112	2175	2237	2299	2335	2356	2377
	10CH00	BS De Bundertjes	1797	1747	1680	1720	1742	1752	1777	1787	1808	1818	1843	1858	1863	1878	1893	1909	1924	1929	1954	1954	1959
	10FM00	KC Mozaïek	2129	2083	2026	2051	2073	2088	2114	2129	2155	2170	2208	2229	2249	2281	2311	2347	2384	2416	2442	2452	2462
	23VF00	BS Salah Eddin El Ayyoubi	1238	1228	1211	1228	1249	1259	1269	1281	1291	1301	1317	1333	1349	1371	1386	1412	1439	1460	1476	1481	1491
Mierlo-Hout	09GM00	BS t Hout	3045	3060	3100	3191	3216	3196	3211	3221	3236	3251	3271	3261	3256	3251	3241	3251	3256	3266	3281	3291	3286
	18MK00	BS St. Odulfus	1873	1803	1792	1838	1848	1833	1843	1848	1858	1868	1878	1873	1873	1868	1863	1868	1868	1868	1873	1878	1878
Brouwhuis	03UL00	BS De Korenaar	1241	1181	1146	1120	1095	1080	1065	1070	1075	1075	1070	1075	1070	1065	1065	1070	1065	1065	1075	1075	1070
	06MF00	BS De Vlier	1519	1469	1438	1403	1373	1353	1338	1343	1348	1348	1343	1348	1343	1338	1333	1338	1338	1338	1348	1348	1343
	11TY00	BS De Stroom	832	837	842	852	857	847	837	842	847	842	842	847	842	842	842	847	847	847	852	852	852
Helmond-West	15SY00	Montessorischool Helmond	1105	1085	1055	1040	1025	1025	1015	1020	1025	1025	1025	1030	1030	1030	1035	1045	1050	1055	1060	1065	1065
	07UU00	Westwijzer	1253	1258	1274	1284	1269	1264	1264	1264	1306	1342	1396	1401	1417	1427	1439	1459	1475	1496	1491	1506	1501
Warande	04QP00	BS Wilhelmina	2358	2378	2368	2373	2393	2388	2373	2373	2388	2398	2423	2428	2433	2458	2484	2544	2574	2609	2640	2645	2660
Stiphout	06OF00	BS St. Trudo	1302	1342	1387	1427	1452	1437	1427	1437	1437	1432	1432	1427	1422	1412	1412	1417	1412	1412	1432	1432	1427
	22KK00	BS De Lindt	1085	1126	1151	1171	1181	1176	1171	1176	1186	1186	1186	1186	1191	1191	1191	1201	1206	1211	1221	1226	1226
Rijpelberg	10IU00	Talentrijk	1357	1290	1240	1214	1225	1235	1240	1240	1235	1230	1240	1235	1235	1235	1240	1240	1245	1245	1260	1260	1265
	10UB00	BS De Straap	1114	1078	1048	1027	1037	1043	1048	1048	1048	1043	1048	1048	1048	1048	1053	1058	1063	1068	1078	1078	1078
	11IF00	BS De Rakt	1319	1301	1271	1246	1256	1266	1271	1266	1266	1261	1266	1266	1266	1266	1271	1276	1281	1281	1296	1296	1296
Dierdonk	25KH00	BS Dierdonk	2353	2328	2242	2172	2126	2237	2227	2252	2257	2277	2287	2318	2318	2313	2318	2323	2338	2338	2388	2383	2383
Brandevoort I	27JN00	BS De Vendelier	2318	2257	2217	2272	2257	2232	2202	2182	2177	2182	2197	2182	2172	2177	2177	2167	2157	2142	2147	2137	2121
	27JP00	BS Brandevoort	3057	3027	2992	3072	3052	3017	2972	2946	2941	2946	2967	2951	2941	2946	2951	2941	2926	2901	2906	2896	2876
	30AZ00	BS Mondomijn	2046	2051	2046	2091	2086	2071	2051	2041	2041	2046	2061	2056	2056	2056	2061	2061	2051	2041	2046	2041	2031
Totaal			43620	43103	42456	42726	42796	42943	42898	43032	43280	43484	43918	44047	44243	44582	44923	45470	45944	46368	46808	46952	47025

Groepen			Prognose																				
Wijk	Brin	Instelling	2023	2024	2025	2026	2027	2028	2029	2030	2031	2032	2033	2034	2035	2036	2037	2038	2039	2040	2041	2042	2043
Binnenstad	08LC00	BBS De Vuurvogel	17	17	17	17	17	18	18	18	19	19	20	20	20	21	22	24	25	26	27	27	28
Helmond-Oost	05BO00	BS Silvester/Bernadette	13	13	12	12	12	12	13	13	13	13	14	14	14	14	15	15	16	16	16	17	17
	09PD00	BS De Goede Herder	15	15	14	14	14	14	14	14	14	15	15	15	15	15	15	16	16	16	16	16	16
Helmond-Noord	06UK00	BS Vrije School Peelland	7	8	8	8	8	8	8	8	8	8	8	8	8	8	8	8	9	9	9	9	9
	07LW00	BS De Rank	14	13	13	13	13	13	14	14	14	14	15	15	15	15	16	16	17	17	17	18	18
	10CH00	BS De Bundertjes	13	13	12	13	13	13	13	13	13	14	14	14	14	14	14	14	14	14	15	15	15
	10FM00	KC Mozaïek	15	15	15	15	15	15	15	16	16	16	16	17	17	17	17	18	18	18	18	18	18
	23VF00	BS Salah Eddin El Ayyoubi	8	8	8	8	8	9	9	9	9	9	9	9	9	9	9	10	10	10	10	10	10
Mierlo-Hout	09GM00	BS t Hout	24	24	24	25	25	25	25	25	26	26	26	26	26	26	26	26	26	26	26	26	26
	18MK00	BS St. Odulfus	13	13	13	13	13	13	13	13	14	14	14	14	14	14	14	14	14	14	14	14	14
Brouwhuis	03UL00	BS De Koreenaar	9	8	8	8	7	7	7	7	7	7	7	7	7	7	7	7	7	7	7	7	7
	06MF00	BS De Vlier	11	10	10	10	10	10	9	9	10	10	10	10	10	10	9	10	10	10	10	10	10
	11TY00	BS De Stroom	6	6	6	6	6	6	6	6	6	6	5	6	5	5	5	6	6	6	6	6	6
	15SY00	Montessorischool Helmond	8	7	7	7	7	7	7	7	7	7	7	7	7	7	7	7	7	7	7	7	7
Helmond-West	07UU00	Westwijzer	8	8	9	9	9	8	8	9	9	9	10	10	10	10	10	10	10	10	10	10	10
Warande	04QP00	BS Wilhelmina	18	18	18	18	18	18	18	18	18	18	19	19	19	19	19	20	20	20	21	21	21
Stiphout	06OF00	BS St. Trudo	9	10	10	10	11	10	10	10	10	10	10	10	10	10	10	10	10	10	10	10	10
	22KK00	BS De Lindt	7	8	8	8	8	8	8	8	8	8	8	8	8	8	8	8	8	8	9	9	9
Rijpelberg	10IU00	Talentrijk	9	9	8	8	8	8	8	8	9	9	9	9	9	9	9	9	9	9	9	9	9
	10UB00	BS De Straap	7	7	7	7	7	7	7	7	7	7	7	7	7	7	7	7	7	7	7	7	7
	11IF00	BS De Rakt	9	9	9	9	9	9	9	9	9	9	9	9	9	9	9	9	9	9	9	9	9
Dierdonk	25KH00	BS Dierdonk	18	18	17	16	16	17	17	17	17	17	18	18	18	18	18	18	18	18	18	18	18
Brandevoort I	27JN00	BS De Vendelier	18	17	17	17	17	17	17	17	17	17	17	17	17	17	17	17	16	16	16	16	16
	27JP00	BS Brandevoort	23	23	23	23	23	23	23	23	23	23	23	23	23	23	23	23	23	23	23	23	23
	30AZ00	BS Mondomijn	16	16	16	16	16	16	16	15	16	16	16	16	16	16	16	16	16	16	16	16	15
	Totaal		315	313	309	310	310	311	312	314	318	321	326	328	327	328	330	338	341	343	346	348	348

Gym			Prognose																				
Wijk	Brin	Instelling	2023	2024	2025	2026	2027	2028	2029	2030	2031	2032	2033	2034	2035	2036	2037	2038	2039	2040	2041	2042	2043
Binnenstad	08LC00	BBS De Vuurvogel	18,0	18,0	18,0	18,0	18,0	19,5	19,5	19,5	21,0	21,0	21,0	21,0	22,5	24,0	24,0	25,5	27,0	28,5	30,0	30,0	31,5
Helmond-Oost	05BO00	BS Silvester/Bernadette	13,5	13,5	13,5	13,5	13,5	13,5	13,5	13,5	13,5	13,5	13,5	13,5	15,0	15,0	16,5	16,5	16,5	16,5	16,5	18,0	18,0
	09PD00	BS De Goede Herder	16,5	16,5	15,0	15,0	15,0	15,0	15,0	15,0	15,0	15,0	16,5	16,5	16,5	16,5	16,5	16,5	16,5	16,5	16,5	16,5	16,5
Helmond-Noord	06UK00	BS Vrije School Peelland	6,0	7,5	7,5	7,5	7,5	7,5	7,5	7,5	7,5	7,5	7,5	7,5	7,5	7,5	7,5	7,5	9,0	9,0	9,0	9,0	9,0
	07LW00	BS De Rank	13,5	13,5	13,5	13,5	13,5	13,5	13,5	13,5	15,0	15,0	15,0	15,0	16,5	16,5	16,5	16,5	16,5	18,0	18,0	18,0	19,5
	10CH00	BS De Bundertjes	13,5	13,5	13,5	13,5	13,5	13,5	13,5	13,5	13,5	13,5	13,5	13,5	13,5	13,5	13,5	13,5	15,0	15,0	15,0	15,0	15,0
	10FM00	KC Mozaïek	16,5	16,5	15,0	16,5	16,5	16,5	16,5	16,5	16,5	16,5	16,5	16,5	18,0	18,0	18,0	18,0	19,5	19,5	19,5	19,5	19,5
	23VF00	BS Salah Eddin El Ayyoubi	9,0	9,0	9,0	9,0	9,0	9,0	9,0	9,0	10,5	10,5	10,5	10,5	10,5	10,5	10,5	10,5	10,5	10,5	10,5	10,5	10,5
Mierlo-Hout	09GM00	BS t Hout	24,0	24,0	24,0	25,5	25,5	25,5	25,5	25,5	27,0	27,0	27,0	27,0	27,0	27,0	27,0	27,0	27,0	27,0	27,0	27,0	27,0
	18MK00	BS St. Odulfus	13,5	13,5	13,5	13,5	13,5	13,5	13,5	13,5	13,5	13,5	13,5	13,5	13,5	13,5	13,5	13,5	13,5	13,5	13,5	13,5	13,5
Brouwhuis	03UL00	BS De Koreenaar	9,0	7,5	7,5	7,5	6,0	6,0	6,0	6,0	6,0	6,0	6,0	6,0	6,0	6,0	6,0	6,0	6,0	6,0	6,0	6,0	6,0
	06MF00	BS De Vlier	10,5	10,5	10,5	10,5	10,5	10,5	9,0	10,5	10,5	10,5	10,5	10,5	10,5	10,5	10,5	10,5	10,5	10,5	10,5	10,5	10,5
	11TY00	BS De Stroom	6,0	6,0	6,0	6,0	6,0	6,0	6,0	6,0	6,0	6,0	6,0	6,0	6,0	6,0	6,0	6,0	6,0	6,0	6,0	6,0	6,0
	15SY00	Montessorischool Helmond	7,5	6,0	6,0	6,0	6,0	6,0	6,0	6,0	6,0	6,0	6,0	6,0	6,0	6,0	6,0	6,0	6,0	6,0	6,0	6,0	6,0
Helmond-West	07UU00	Westwijzer	9,0	9,0	9,0	9,0	9,0	9,0	9,0	9,0	10,5	10,5	10,5	10,5	10,5	10,5	10,5	10,5	10,5	10,5	10,5	10,5	10,5
Warande	04QP00	BS Wilhelmina	18,0	18,0	18,0	18,0	18,0	18,0	18,0	18,0	18,0	18,0	19,5	19,5	19,5	19,5	19,5	21,0	21,0	21,0	21,0	21,0	21,0
Stiphout	06OF00	BS St. Trudo	9,0	10,5	10,5	10,5	10,5	10,5	10,5	10,5	10,5	10,5	10,5	10,5	10,5	10,5	10,5	10,5	10,5	10,5	10,5	10,5	10,5
	22KK00	BS De Lindt	6,0	7,5	7,5	7,5	7,5	7,5	7,5	7,5	7,5	7,5	7,5	7,5	7,5	7,5	7,5	7,5	7,5	9,0	9,0	9,0	9,0
Rijpelberg	10IU00	Talentrijk	10,5	9,0	9,0	7,5	7,5	9,0	9,0	9,0	9,0	9,0	9,0	9,0	9,0	9,0	9,0	9,0	9,0	9,0	9,0	9,0	9,0
	10UB00	BS De Straap	7,5	6,0	6,0	6,0	6,0	6,0	6,0	6,0	6,0	6,0	6,0	6,0	6,0	6,0	6,0	6,0	6,0	6,0	7,5	7,5	7,5
	11IF00	BS De Rakt	9,0	9,0	9,0	9,0	9,0	9,0	9,0	9,0	9,0	9,0	9,0	9,0	9,0	9,0	9,0	9,0	9,0	9,0	9,0	9,0	9,0
Dierdonk	25KH00	BS Dierdonk	18,0	18,0	16,5	16,5	16,5	16,5	16,5	16,5	16,5	16,5	18,0	18,0	18,0	18,0	18,0	18,0	18,0	18,0	18,0	18,0	18,0
Brandevoort I	27JN00	BS De Vendelier	18,0	16,5	16,5	16,5	16,5	16,5	16,5	16,5	16,5	16,5	16,5	16,5	16,5	16,5	16,5	16,5	16,5	16,5	16,5	16,5	16,5
	27JP00	BS Brandevoort	24,0	24,0	24,0	24,0	24,0	24,0	24,0	24,0	24,0	24,0	24,0	24,0	24,0	24,0	24,0	24,0	24,0	24,0	24,0	24,0	24,0
	30AZ00	BS Mondomijn	16,5	16,5	16,5	16,5	16,5	16,5	16,5	15,0	16,5	16,5	16,5	16,5	16,5	16,5	16,5	16,5	16,5	16,5	16,5	16,5	15,0
	Totaal		322,5	319,5	315,0	316,5	315,0	318,0	316,5	316,5	322,5	325,5	330,0	330,0	336,0	337,5	339,0	342,0	348,0	352,5	355,5	357,0	358,5